

# **PINACOTECA DE SÃO PAULO**

## **COTAÇÃO Nº 13/2022**

A Associação Pinacoteca Arte e Cultura - APAC, associação civil sem fins lucrativos, com sede na cidade de São Paulo, estado de São Paulo, na Praça da Luz, nº 2, Bom Retiro, CEP 01120-010, inscrita no CNPJ/MF sob o nº 96.290.846/0001-82, vem por meio deste, convidar fornecedores a apresentar proposta para o Serviço de Expografia da Exposição Novas Aquisições e Desmontagem da Exposição Alvim Correa, nos termos e condições mencionados abaixo:

### **I. JUSTIFICATIVA**

A APAC tem por objetivo a efetivação de atividades de natureza cultural, consubstanciadas na colaboração técnica, material e financeira que garanta a preservação e a conservação do acervo artístico e divulgação da Pinacoteca do Estado de São Paulo (“Pinacoteca”) como centro de referência de atividades e pesquisa de caráter cívico, educacional, artístico e cultural, objetivando, no cumprimento de sua atuação, o apoio ao funcionamento da Pinacoteca.

No âmbito de suas atividades estatutárias a APAC firmará com o Estado de São Paulo, por intermédio da Secretaria de Estado da Cultura e Economia Criativa, um Contrato de Gestão, o qual terá por objeto o fomento e a operacionalização da gestão e execução, pela APAC, das atividades e serviços na área de museologia na Pinacoteca.

### **II. OBJETO**

II. 1. O objeto do presente Convite consiste na escolha da proposta mais vantajosa para serviço de expografia (montagem e desmontagem), conforme Anexo I.

II. 2. A empresa vencedora deverá prestar os serviços com respeito aos termos deste Convite, bem como obedecidos os termos e condições do contrato a ser assinado entre a APAC e a empresa vencedora.

### **III. DOCUMENTAÇÃO EXIGIDA**

III. 1. Para participar do certame objeto do presente Convite, os interessados deverão encaminhar proposta (“Proposta”), da qual deverá constar, pelo menos, as seguintes informações:

# **PINACOTECA DE SÃO PAULO**

- (i) Nome e qualificação completa da empresa (obrigatoriamente com currículo e/ou portfólio e de preferência com 03 atestados de capacidade técnica ou cartas de recomendação), endereço e telefone para contato;
- (ii) Valor proposto com planilha de cotação anexa preenchida.
- (iii) Cópia do cartão de CNPJ, comprovante de Inscrição estadual e municipal, se houver, bem como cópia do contrato social e alterações posteriores;

## **IV. ENTREGA DAS PROPOSTAS**

IV. 1. As propostas deverão ser entregues por e-mail para: [pmarie@pinacoteca.org.br](mailto:pmarie@pinacoteca.org.br), aos cuidados da Área de Compras, até o dia 19/04/2022.

## **V. PRAZO DE VIGÊNCIA.**

V. 1. O Contrato celebrado em decorrência deste Convite terá prazo de vigência a ser acordada com o vencedor do processo.

## **VI. DA DIVULGAÇÃO DO RESULTADO**

VI. 1. Os resultados serão divulgados mediante comunicação às empresas participantes do processo.

VI. 2. A homologação da escolha da empresa selecionada será efetuada por intermédio da assinatura do respectivo Contrato.

VI. 3. Decorrido o prazo, se o vencedor não assinar referido Contrato, será facultado à APAC a seleção de outra empresa participante.

## **VII. DISPOSIÇÕES GERAIS**

VII. 1. Não será admitida a participação de empresas:

- a. suspensas do direito de licitar e contratar com a Administração Pública;
- b. declaradas inidôneas;
- c. que possuírem qualquer débito ou pendência junto à APAC ou à Administração Pública;

## **PINACOTECA DE SÃO PAULO**

- d. que estiverem sob regime de falência ou concordata;
- e. que tenham em seu quadro de sócios ou de administradores, pessoas que sejam consangüíneas ou parentes até o 3º (terceiro) grau do Governador, Vice-Governador, Secretários de Estado, diretores, conselheiros e funcionários da APAC.
- f. **Não poderão participar empresas localizadas fora da cidade de São Paulo e Grande São Paulo**

VII. 2. Serão liminarmente desclassificadas as propostas que:

- a. não obedecerem às exigências deste Convite;
- b. contenham preços unitários simbólicos, irrisórios ou de valor igual a zero.

VII. 3. Quaisquer outras informações, atendimentos ou contatos a respeito deste Convite serão prestados exclusivamente por escrito, por meio dos e-mails [pmarie@pinacoteca.org.br](mailto:pmarie@pinacoteca.org.br) a solicitação de informações não motivará a prorrogação do prazo fixado para entrega das propostas.

VII. 4. O presente convite não obriga a APAC, sob qualquer forma, a assinar o respectivo Contrato com o concorrente selecionado nos termos deste Convite, sendo facultado à APAC revogar o presente convite, a qualquer tempo, inclusive antes da assinatura do Contrato, por fundado motivo, obrigando-se, neste caso, a cientificar os interessados mediante o envio de notificação.

São Paulo, 11 de abril de 2022.

Atenciosamente,

Renata Melo  
Coordenadora  
Núcleo Financeiro

## **Anexo I**

### **Escopo de trabalho para a exposição Novas Aquisições**

2º andar da Pinacoteca Luz

Cronograma de trabalho nas salas de exposição – 25/04 a 02/05

Expografia

Pintura de todas as salas expositiva com a cor óleo de dendê coral dulux látex fosco (segue projeto com as cotas das paredes em anexo).

Construção de praticável em MDF de 15 mm masseado e pintado na cor óleo de dendê.

Medidas 10 x 200 150 cm. Alt x comp x larg.

Construção de base em MDF de 15 mm massado e pintado na cor óleo de dendê. Medidas 90 x 80 x 80 cm. Alt x comp x larg.

Construção de praticável em MDF de 15 mm masseado e pintado na cor óleo de dendê.

Medidas 10 x 80 x 80 cm. Alt x comp x larg.

Desmontagem – Exposição Alvim Correia

Realizar toda a desmontagem da expografia com a retirada e descartes dos materiais, segue lista abaixo;

Painél com 2 mdf 6mm pintado de branco fosco – Suvinil, 370 x 275m com estrutura entre eles de metalon 2,5 x 1,5cm para não ter emenda entre os mdf (segue projeto anexo).

Base 240 x 50 x 90cm em mdf 15 mm pintado com a cor além do azul e verniz furtacor, estrutura de metalon 2,5 x 1,5cm e com cúpula de acrílico 34 x 240 x 50 (segue projeto em anexo).

4 bases 40 x 40 x 90 cm em mdf 15 mm pintado com a cor além do azul e estrutura de metalon 2,5 x 1,5cm com cúpulas de acrílico 30 x 40cm em cada base (segue projeto em anexo).

1 base 50 x 50 x 90 cm em mdf 15 mm pintado com a cor além do azul e estrutura de metalon 2,5 x 1,5cm (segue projeto em anexo).

Barra de ferro seção circular 35 mm curvada 150 x 10 x 5 cm para sustentação de tecidos, cor natural vernizada. (segue projeto anexo).

Vitrine 215 x 105 x 15 cm em mdf 15 mm pintado com a cor além do azul, vidro 6mm e conexão entre os vidros por spider em metal. Estrutura de metalon 2,5 x 1,5cm (segue projeto em anexo).

Base em 4 módulos em mdf 15 mm pintado com a cor além do azul e verniz furtacor, estrutura de metalon 2,5 x 1,5cm (segue projeto em anexo).

Banco em mdf 15mm pintado com a cor além do azul (segue projeto em anexo).

É necessária uma visita técnica por parte das empresas, para visualização dos espaços expositivos e trabalhos a serem executados, citados acima.

# PINACOTECA DE SÃO PAULO

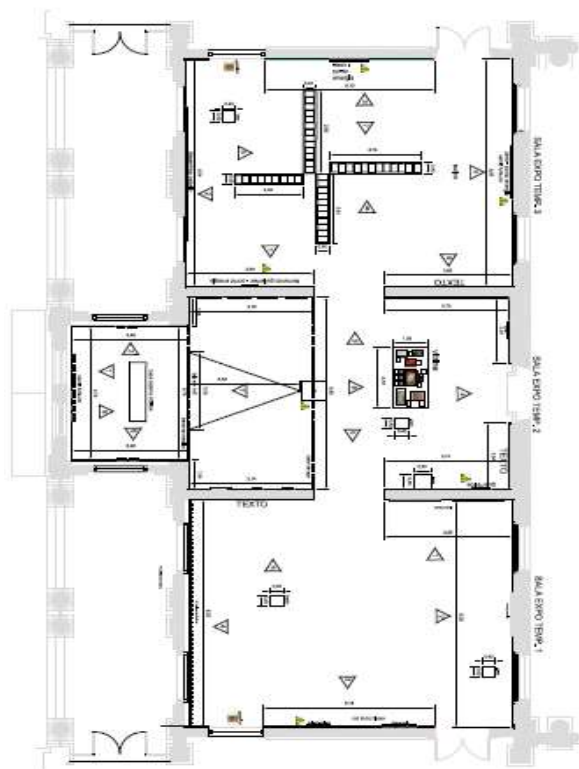

## base trópicos malditos com cúpula de acrílico

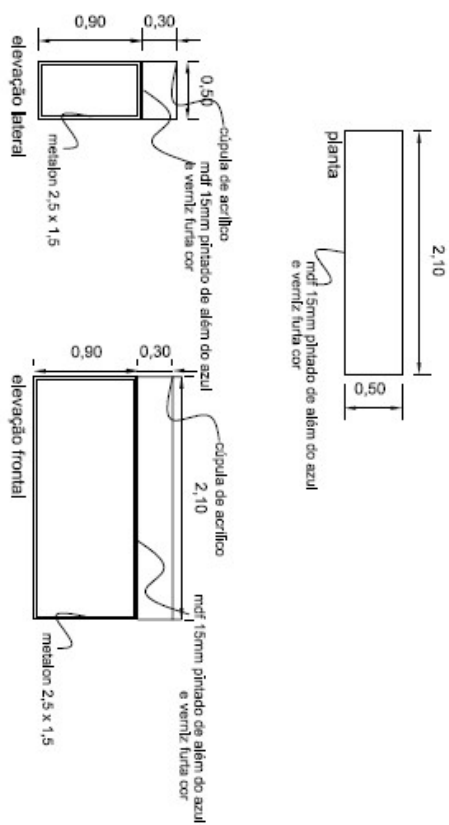

PINACOTECA LUZ  
PRAÇA DA LUZ, 2 CEP: 01120-010 SÃO PAULO - SP - BRASIL 55 11 3324.1000

ESTAÇÃO PINACOTECA E MEMORIAL DA RESISTÊNCIA  
LARGO GENERAL OSÓRIO, 66 CEP: 01213-010 SÃO PAULO - SP - BRASIL 55 11 3335.4990

WWW.PINACOTECA.ORG.BR

# PINACOTECA DE SÃO PAULO

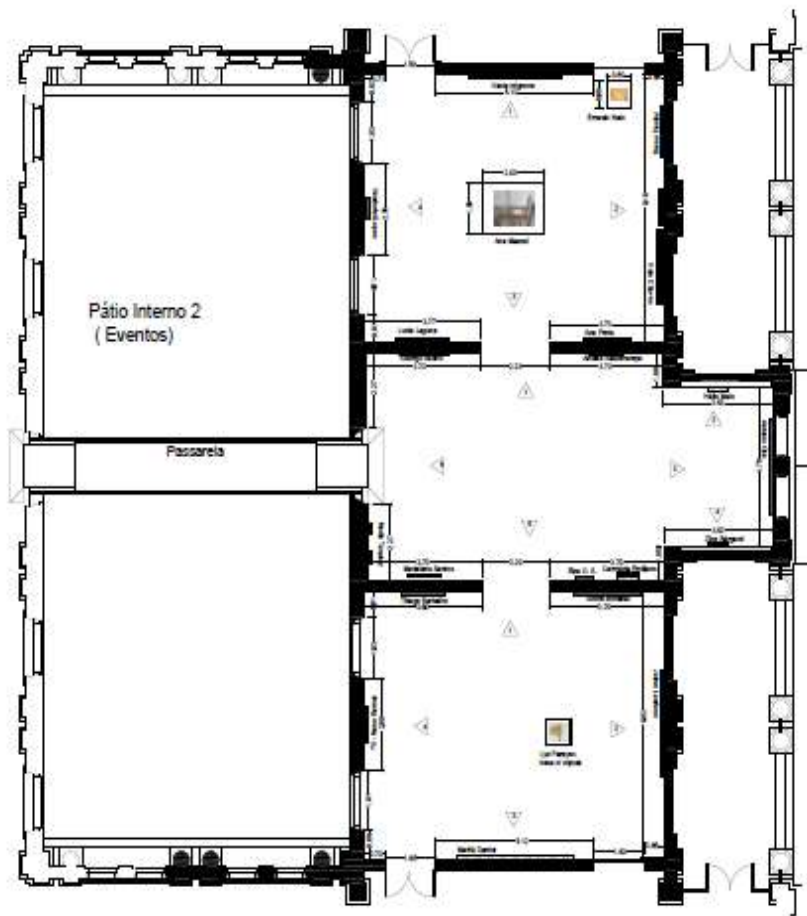

PINACOTECA LUZ  
PRAÇA DA LUZ, 2 CEP: 01120-010 SÃO PAULO - SP - BRASIL 55 11 3324.1000

ESTAÇÃO PINACOTECA E MEMORIAL DA RESISTÊNCIA  
LARGO GENERAL OSÓRIO, 66 CEP: 01213-010 SÃO PAULO - SP - BRASIL 55 11 3335.4990  
Página 6 de 6

[WWW.PINACOTECA.ORG.BR](http://WWW.PINACOTECA.ORG.BR)