



COTAÇÃO Nº 01/2021

A Associação Pinacoteca Arte e Cultura - APAC, associação civil sem fins lucrativos, com sede na cidade de São Paulo, estado de São Paulo, na Praça da Luz, nº 2, Bom Retiro, CEP 01120-010, inscrita no CNPJ/MF sob o nº 96.290.846/0001-82, vem por meio deste, convidar fornecedores a apresentar proposta para os “serviços de marcenaria e cenografia”, nos termos e condições mencionados abaixo:

I. JUSTIFICATIVA

A APAC tem por objetivo a efetivação de atividades de natureza cultural, consubstanciadas na colaboração técnica, material e financeira que garanta a preservação e a conservação do acervo artístico e divulgação da Pinacoteca do Estado de São Paulo (“Pinacoteca”) como centro de referência de atividades e pesquisa de caráter cívico, educacional, artístico e cultural, objetivando, no cumprimento de sua atuação, o apoio ao funcionamento da Pinacoteca.

No âmbito de suas atividades estatutárias a APAC firmará com o Estado de São Paulo, por intermédio da Secretaria de Estado da Cultura, Contrato de Gestão, o qual terá por objeto o fomento e a operacionalização da gestão e execução, pela APAC, das atividades e serviços na área de museologia na Pinacoteca.

II. OBJETO

II. 1. O objeto do presente Convite consiste na escolha da proposta mais vantajosa os “serviços de marcenaria e cenografia”, conforme ANEXO I – Termo de referência.

II. 2. A empresa vencedora deverá prestar os serviços com respeito aos termos deste Convite, bem como obedecidos os termos e condições do contrato a ser assinado entre a APAC e a empresa vencedora.



III. DOCUMENTAÇÃO EXIGIDA

III. 1. Para participar do certame objeto do presente Convite, os interessados deverão encaminhar proposta ("Proposta"), da qual deverá constar, pelo menos, as seguintes informações:

- (i) Nome e qualificação completa da empresa, endereço e telefone para contato;
- (ii) Valor proposto.
- (iii) Cópia do cartão de CNPJ, comprovante de Inscrição estadual e municipal, se houver, bem como cópia do contrato social e alterações posteriores;

IV. ENTREGA DAS PROPOSTAS

IV. 1. As propostas deverão ser entregues por e-mail para: compras@pinacoteca.org.br e fpres@pinacoteca.org.br aos cuidados da Área de Compras, até o dia **02/02/2021**.

V. PRAZO DE VIGÊNCIA.

V.1. O Contrato celebrado em decorrência deste Convite terá prazo de vigência até a entrega do material.

VI. DA DIVULGAÇÃO DO RESULTADO

VI. 1. Os resultados serão divulgados mediante comunicação às empresas participantes do processo.

VI. 2. Será divulgado em nosso site o nome, CNPJ, valores e prazo de vigência da empresa ganhadora do processo.

VI. 3. A homologação da escolha da empresa selecionada será efetuada por intermédio da assinatura do respectivo Contrato.

VI. 4. Decorrido o prazo, se o vencedor não assinar referido Contrato, será facultado à APAC a seleção de outra empresa participante.

VII. DISPOSIÇÕES GERAIS

VII. 1. Não será admitida a participação de empresas:

- a. suspensas do direito de licitar e contratar com a Administração Pública;
- b. declaradas inidôneas;



c. que possuírem qualquer débito ou pendência junto à APAC ou à Administração Pública;

d. que estiverem sob regime de falência ou concordata;

e. que tenham em seu quadro de sócios ou de administradores, pessoas que sejam consangüíneas ou parentes até o 3º (terceiro) grau do Governador, Vice-Governador, Secretários de Estado, diretores, conselheiros e funcionários da APAC.

VII. 2. Serão liminarmente desclassificadas as propostas que:

a. não obedecerem às exigências deste Convite;

b. contenham preços unitários simbólicos, irrisórios ou de valor igual a zero.

VII. 3. Quaisquer outras informações, atendimentos ou contatos a respeito deste Convite serão prestados exclusivamente por escrito, por meio do e-mail compras@pinacoteca.org.br e/ou fpieres@pinacoteca.org.br e a solicitação de informações não motivará a prorrogação do prazo fixado para entrega das propostas.

VII. 4. O presente convite não obriga a APAC, sob qualquer forma, a assinar o respectivo Contrato com o concorrente selecionado nos termos deste Convite, sendo facultado à APAC revogar o presente convite, a qualquer tempo, inclusive antes da assinatura do Contrato, por fundado motivo, obrigando-se, neste caso, a cientificar os interessados mediante o envio de notificação.

São Paulo, 26 de janeiro de 2021.

Atenciosamente,

Renata Melo
Coordenadora
Núcleo Financeiro



MODELO DE DECLARAÇÃO DE VISITA TÉCNICA

A Associação Pinacoteca Arte e Cultura – APAC , declara que a instituição _____, através de seu representante Sr(a) _____, RG _____, realizou a visita técnica no dia _____, horário _____, ao prédio da Pinacoteca de São Paulo, e que tomou conhecimento das condições contidas carta convite nº 01/21 disponível em nosso site <http://apacsp.org.br/compras-e-cotacoes/>

Atesto para os devidos fins

Assinatura do visitante

São Paulo, _____ de _____ de 2021.

Escopo de trabalho para a exposição José Damasceno
4º andar da Estação Pinacoteca

Início da exposição: 13/03 a 26/07

Cronograma de trabalho nas salas de exposição – 13/02 a 23/02

Sala 1

Pintura de toda a sala expositiva com a cor branco fosco Suvinil. (Segue projeto anexo)

Desmontagem de 2 telas suspensas (maior: 3,16 x 4,22 e menor: 1,22 x 1,83) e uma proteção de acrílico (1,22 x 1,22), presos no teto por cabo de aço da exposição anterior Joan Jonas: Cinco décadas. (Seguem imagens abaixo)

Construção de painel em mdf ao fundo da sala 5,00 x 14,50 com 80 cm livre de passagem no fundo, masseado e pintado em branco fosco Suvinil. (Segue projeto anexo)

Construção de painel em mdf 5,00 x 18,50 x 0,20 masseado e pintado em branco fosco Suvinil. (Segue projeto anexo)

Construção de base em mdf 15 mm 1,80 x 3,10 x 0,50, masseada e pintada em branco fosco Suvinil. (Segue projeto anexo)

Construção de base em mdf 15mm 1,30 x 1,60 x 0,70 masseada e pintada em branco fosco Suvinil com encaixe para cúpula de vidro 0,80 x 0,98 x 0,50. Mdf de 10mm dentro da cúpula pintado em branco que serve de base da obra exposta. (Segue projeto anexo)

Base em mdf 15mm em baixo da área que abrange o carpete 16,30 x 5,40m. (Segue projeto anexo)

Espaço em frente ao elevador – Sala 1 para Sala 2

Pintura de toda a sala expositiva com a cor branco fosco Suvinil. (Segue projeto anexo)

Sala 2

Pintura de toda a sala expositiva com a cor branco fosco Suvinil. (Segue projeto anexo)

Desmontagem de 2 estruturas em mdf, uma estrutura maior 4,45 x 5,16 x 2,51 e uma estrutura menor 3,53 x 3,86 x 2, 10 da exposição anterior Joan Jonas: Cinco décadas. (Seguem imagens abaixo).

Base em mdf 15 mm 0,35 x 1,48 masseada e pintada em branco fosco Suvinil e presa à parede. (Segue projeto anexo)

Remoção do painel em frente à janela de içamento para entrada de obra e realocação do mesmo após. (Segue projeto anexo)

Espaço em frente ao elevador – Sala 2 para Sala 3

Pintura de toda a sala expositiva com a cor branco fosco Suvinil. (Segue projeto anexo)

Base em mdf 15 mm 1,10 x 1,10 x 0,20 masseada e pintada em branco fosco Suvinil. (Segue projeto anexo)

Sala 3

Pintura de toda a sala expositiva com a cor branco fosco Suvinil. (Segue projeto anexo)

Construção de painel em mdf ao fundo da sala 5,00 x 14,50 x 0,20 com 80cm livre de passagem no fundo, pintado em branco fosco Suvinil. Abertura centralizado no painel nas medidas 2,42 x 3,52 x 0,10 formando uma caixa a 50 cm do piso com inclinação no ângulo de 10° e reforço estrutural de madeira para segurar essa caixa para obra em que terão vários crayons (giz de cera) juntos e peso estimado de 600kg . (Segue projeto anexo)

Base em mdf 15mm 1,60 x 4,70 x 0,10 em mdf cru com seladora e acabamento de topo em 45° (Segue projeto anexo)

Todas as ferramentas e materiais incluso andaimes, para a execução deste trabalho deve ser de responsabilidade da empresa contratada. É obrigatório a apresentação e uso de EPI'S e atestados para trabalhos em altura.

É necessária uma visita técnica por parte das empresas, para visualização dos espaços expositivos e trabalhos a serem executados, citados acima.

Os materiais, tintas, massa corrida, plásticos para forração de piso, fitas, MDF, metalon e vidro serão fornecidos pela empresa contratada.

Não será permitido nenhum tipo de atraso, sob pena de multa.

Todas as dúvidas e questões relacionadas ao projeto deverão ser esclarecidas na visita técnica ou por e-mail com o responsável de setor de compras, que entrará em contato com as equipes técnicas que acompanham o projeto.

Contatos:

flau@pinacoteca.org.br

csilva@pinacoteca.org.br

tel. (11) 3335-5353 ou 33355351

Imagens das estruturas a serem desmontadas da Expo Joan Jonas Sala 2

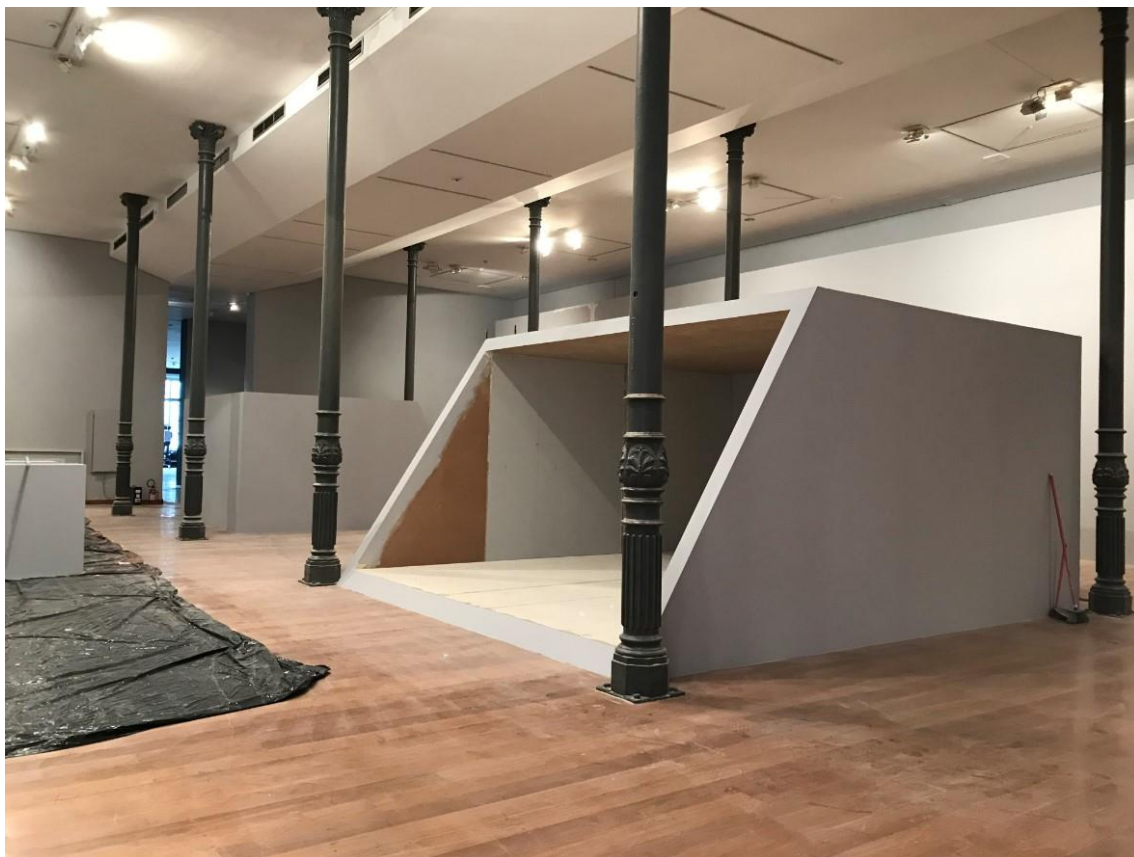

Imagem das telas suspensas

