

COTAÇÃO Nº 25/2026 – “Prestação de Serviço de Expografia EXPOSIÇÃO NÃO SE ASSUSTE PESSOA MEMORIAL DA RESISTÊNCIA DE SÃO PAULO.”

São Paulo, 20 de maio de 2026.

CARTA CONVITE

Prezada(o) Senhor(a),

A Associação Pinacoteca Arte e Cultura - APAC, associação civil sem fins lucrativos, com sede na cidade de São Paulo, estado de São Paulo, na Praça da Luz, nº 2, Bom Retiro, CEP 01120-010, inscrita no CNPJ/MF sob o nº 96.290.846/0001-82, convida vossa(s) Senhora(s) a apresentar proposta para prestação de serviços especializados de “Expografia”, mencionados na presente Carta Convite (“Carta”) e seus anexos.

I. JUSTIFICATIVA

A APAC tem por objetivo a efetivação de atividades de natureza cultural, consubstanciadas na colaboração técnica, material e financeira que garanta a preservação e a conservação do acervo artístico e divulgação da Pinacoteca do Estado de São Paulo (“Pinacoteca”) e do Memorial da Resistência de São Paulo como centros de referência de atividades e pesquisa de caráter cívico, educacional, artístico e cultural, objetivando, no cumprimento de sua atuação, o apoio ao funcionamento da Pinacoteca e do Memorial da Resistência.

No âmbito de suas atividades estatutárias a APAC tem contrato com o Estado de São Paulo nº 05/2023, por intermédio da Secretaria de Estado da Cultura, Economia e Indústria Criativa, o qual tem por objeto o fomento e a operacionalização da gestão e execução das atividades e serviços na área de museologia na Pinacoteca de São Paulo e Memorial da Resistência de São Paulo.

II. OBJETO

II.1. O objeto do presente Convite consiste na escolha da proposta mais vantajosa para a APAC, seguindo artigo 6 de nosso regulamento de compras [APAC – Regulamento de Compras \(apacsp.org.br\)](http://apacsp.org.br), para a prestação de serviços especializados de “Expografia”.

III. ENTREGA DAS PROPOSTAS

**PINACOTECA
DE SÃO PAULO**

WWW.PINACOTECA.ORG.BR

PINACOTECA LUZ
PRAÇA DA LUZ, 02 CEP: 01120-010 | SÃO PAULO - SP - BRASIL 55 11 3324.1000
ESTAÇÃO PINACOTECA E MEMORIAL DA RESISTÊNCIA
LARGO GENERAL OSÓRIO, 66 CEP: 01213-010 | SÃO PAULO - SP - BRASIL 55 11 3335.4990
PINA CONTEMPORÂNEA
AVENIDA TIRADENTES, 273 CEP: 01101-010 | SÃO PAULO - SP - BRASIL

**MEMORIAL
DA RESISTÊNCIA**

WWW.MEMORIALDARESISTENCIA.SP.ORG.BR

III.1. As propostas deverão ser entregues por e-mail, no endereço compras@pinacoteca.org.br, com a identificação “Cotação 25/2026 Prestação de Serviço de Expografia EXPOSIÇÃO NÃO SE ASSUSTE PESSOA MEMORIAL DA RESISTÊNCIA DE SÃO PAULO”, até o dia 02 de junho de 2026, até às 18h.

IV. PRAZO DE VIGÊNCIA

IV.1. O Contrato celebrado em decorrência deste Convite terá prazo vigência pontual com definição junto ao vencedor do certame.

V. DOCUMENTAÇÃO EXIGIDA

V.1. Para participar do certame objeto do presente Convite, os interessados deverão encaminhar proposta (“Proposta”), da qual deverá constar, pelo menos, as seguintes informações:

- (i) Nome e qualificação completa da empresa, endereço e telefone para contato;
- (ii) Relação de todos os sócios e administradores;

V.2. Além da proposta, os interessados deverão encaminhar, na mesma proposta, os seguintes documentos:

- (i) Cópia do cartão de CNPJ, comprovante de Inscrição estadual e municipal, se houver, bem como cópia do contrato social e alterações posteriores;
- (ii) Certidão Conjunta Negativa de Débitos Relativos a Tributos Federais e à Dívida Ativa da União;
- (iii) Certidão Negativa de Débitos Previdenciários – CND;
- (iv) Certidão Negativa de Débitos Estaduais, emitida pela Fazenda do Estado;
- (v) Certidão Negativa de Débitos de Tributos Mobiliários, emitida pela Prefeitura;

V.3. Não serão aceitos protocolos, bem como não serão atendidos pedidos de juntada de documentos, posteriormente à entrega do orçamento.

VI. DA DIVULGAÇÃO DO RESULTADO

VI.1. Os resultados serão divulgados mediante publicação no site da APAC: <https://apacsp.org.br/compras-e-contratacoes/compras-e-cotacoes/resultados/>

VII. DISPOSIÇÕES GERAIS

VII.1. Não será admitida a participação de empresas:

- a. suspensas do direito de licitar e contratar com a Administração Pública;
- b. declaradas inidôneas;

- c. que possuírem qualquer débito ou pendência junto à APAC ou à Administração Pública;
- d. que estiverem sob regime de falência ou concordata;
- e. que tenham em seu quadro de sócios ou de administradores, pessoas que sejam consanguíneas ou parentes até o 3º (terceiro) grau do Governador, Vice-Governador, Secretários de Estado, diretores, conselheiros e funcionários da APAC.
- f. localizadas fora da cidade de São Paulo ou região da Grande São Paulo, por questões logísticas

VII.2. Serão liminarmente desclassificadas as propostas que:

- a. não obedecerem às exigências deste Convite;
- b. contiverem emendas, borrões ou rasura em qualquer lugar essencial ou que encerrem condições tidas como essenciais, escritas à margem ou fora do seu corpo;
- c. contenham preços unitários simbólicos, irrisórios ou de valor igual a zero.

VII.3. *Quaisquer outras informações, atendimentos ou contatos a respeito desta Carta Convite serão prestados exclusivamente por escrito, pelo e-mail compras@pinacoteca.org.br e a solicitação de informações não motivará a prorrogação do prazo fixado para entrega das propostas.*

VII.4. A presente Carta Convite não obriga a APAC, sob qualquer forma, a assinar o respectivo Contrato com o concorrente selecionado nos termos deste Convite, sendo facultado à APAC revogar o presente convite/certame, a qualquer tempo, inclusive antes da assinatura do Contrato, por fundado motivo, obrigando-se, neste caso, a cientificar os interessados mediante o envio de notificação.

Atenciosamente,

ASSOCIAÇÃO PINACOTECA ARTE E CULTURA – APAC

EXPOSIÇÃO NÃO SE ASSUSTE PESSOA MEMORIAL DA RESISTÊNCIA DE SÃO PAULO

PROJETO BÁSICO PARA ORÇAMENTO
R00 19/05/2026

ARQUITETO:

Victor Rocha

MEMORIAL DESCRITIVO:

O presente material gráfico de caráter técnico refere-se à etapa de projeto básico da expo "Não se assuste pessoa", que se instalará no Memorial da Resistência de São Paulo.

ESCOPO:

- Desmontagem geral e reforma de parte dos elementos cenográficos existentes na sala.
- Pintura geral do espaço existente, incluindo painéis e vitrines.

CRONOGRAMA:

A obra deve ser realizada em horário comercial, das 8h às 18h. Eventuais mudanças de horários devem ser previamente acordadas junto à equipe de produção do Museu.

DESCRIÇÃO:

Desmontagem e reforma do mobiliário expositivo:

- Das estruturas existentes, deverão ser previstas a **desmontagem** de uma parte e a **reforma** de outra para reutilização no futuro espaço expositivo. Isso inclui a realização de reformas nos seguintes mobiliários:

Painéis de madeira - com divisão de um painel existente e pintura geral; reposicionamento, fixação e pintura de painéis existentes.

Vitrines expositivas - Pintura geral

Cabine de áudio e vídeo - Reforma geral da estrutura (diminuição do número de cabines) e acabamento da estrutura com massa de nivelamento e pintura geral.

Pintura das salas:

Sala principal:

- **Pintura geral** das paredes da sala principal e mezanino. Acabamentos em pintura acrílica:

Areia Quente - Coral, a ser disponibilizada pelo Museu da Resistência;

Cor atual de referência: Marrom escuro.

Quantidade: sala principal: 246 m²

Mezanino:

Pintura Branca;

E cinza médio para os batentes das janelas do mezanino.

Cor atual de referência: Marrom escuro.

Quantidade: sala mezanino: 159 m²

**LIBERADO PARA ORÇAMENTO
NÃO LIBERADO PARA OBRA**

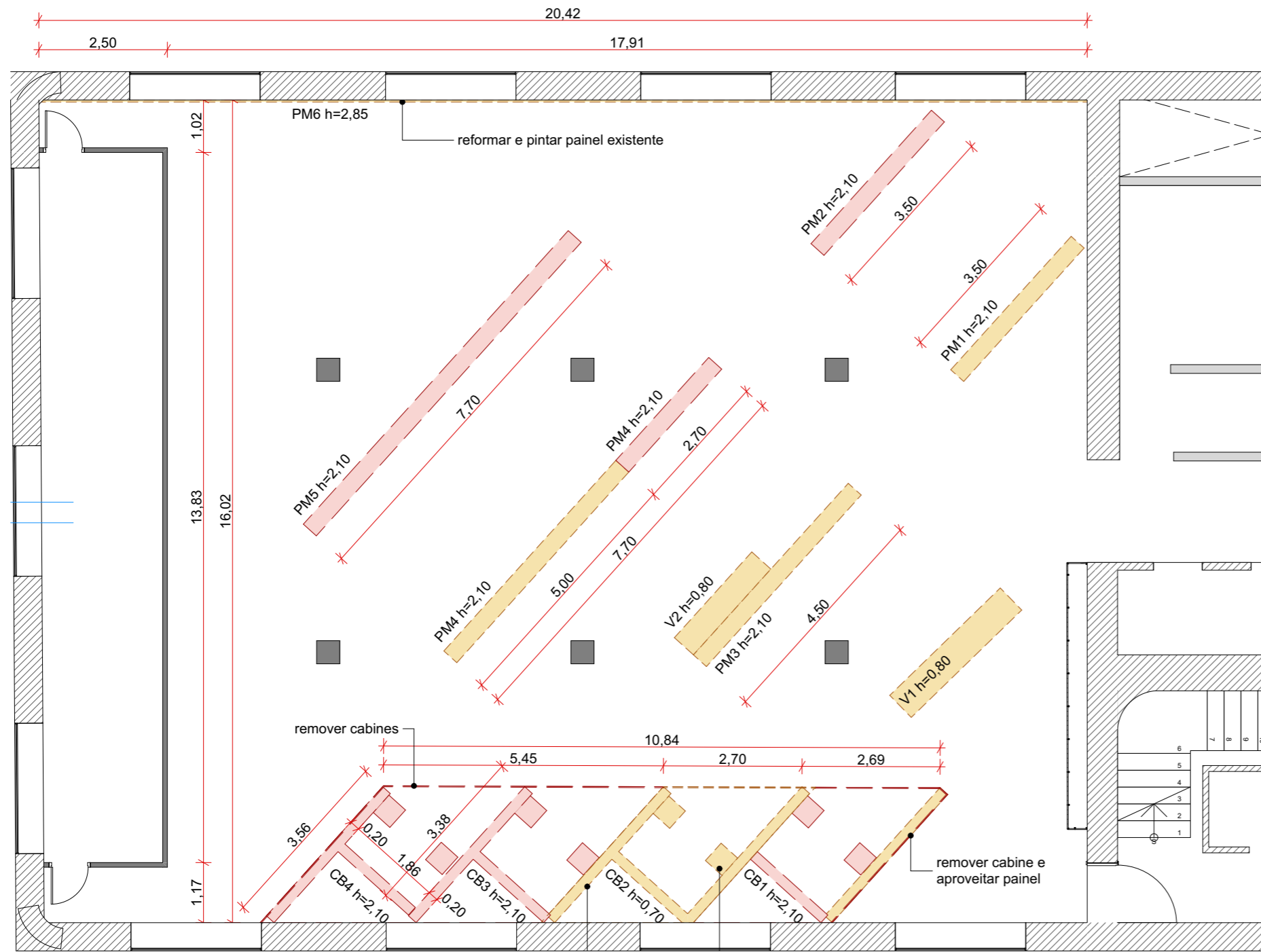

Planta da sala principal

A demolir
 Manter e Reformar

Prever pintura de todo o ambiente na cor Areia Quente da Coral, fornecida pelo Museu.

Quantidade: 246m²

PM= Painel de Madeira
 V=Vitrine
 CB=Cabine

Mobiliário expositivo

CB1
CB2
CB3
CB4
PM1
PM2
PM3
PM4
PM5
PM6
PM7
PM8
PM9
PM10
PM11
PM12
V1
V2
V3
V4

LIBERADO PARA ORÇAMENTO/NÃO LIBERADO PARA EXECUÇÃO

Expo Não se assuste pessoa/Memorial da Resistência de São Paulo

ARQUITETO
Victor Rocha

CONTEÚDO
Demolição

ESCALA
indicada

DATA
19/05/2026

victorpr.arq@gmail.com
(11) 9 8538-1076

FASE PROJETO
pré executivo

FOLHA

02

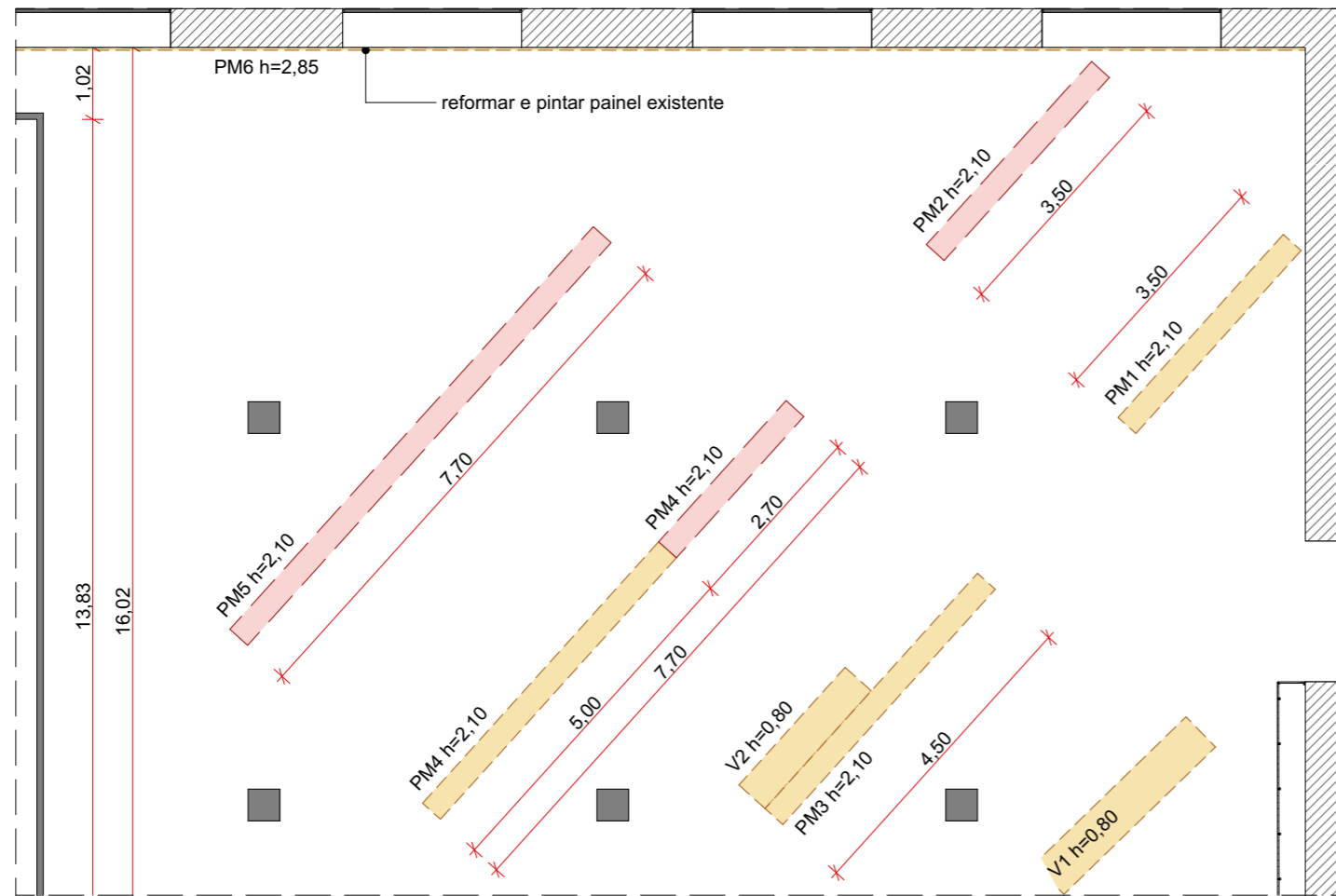

Planta de demolição/reforma

A demolir
 Manter e Reformar



Detalhe dos painéis de madeira



PM3 - Painel de madeira com vitrine



PM5 e PM4 - Estado atual dos painéis de madeira

LIBERADO PARA ORÇAMENTO/NÃO LIBERADO PARA EXECUÇÃO

Expo Não se assuste pessoa/Memorial da Resistência de São Paulo

ARQUITETO
Victor Rocha

CONTEÚDO
Demolição

ESCALA
indicada

DATA
19/05/2026

victorpr.arq@gmail.com
(11) 9 8538-1076

FASE PROJETO
pré executivo

FOLHA

03

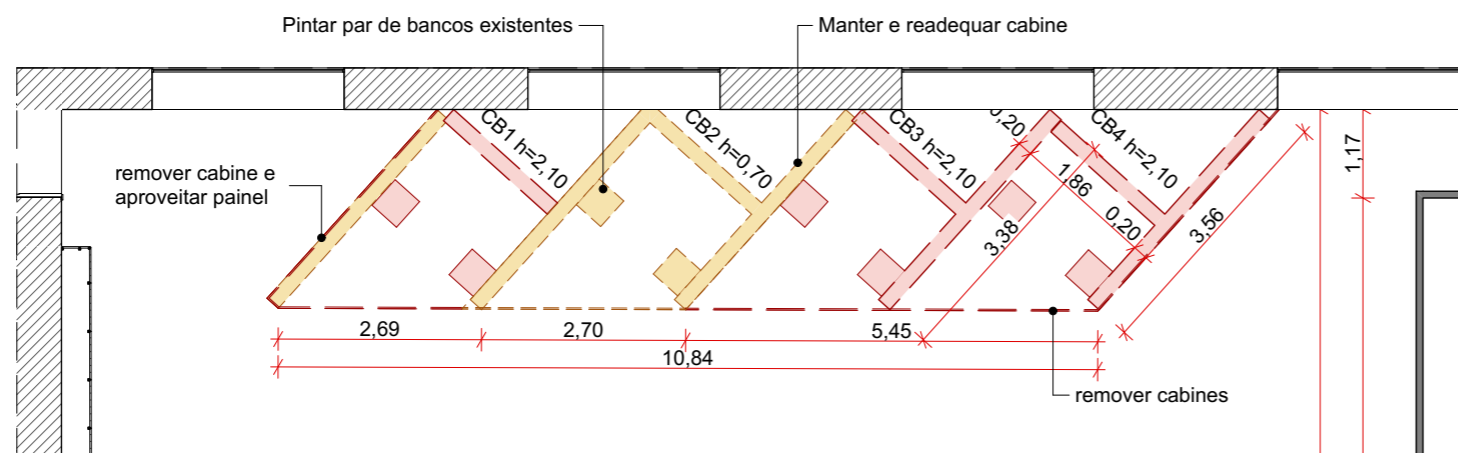

Planta das cabines

A demolir
 Manter e Reformar

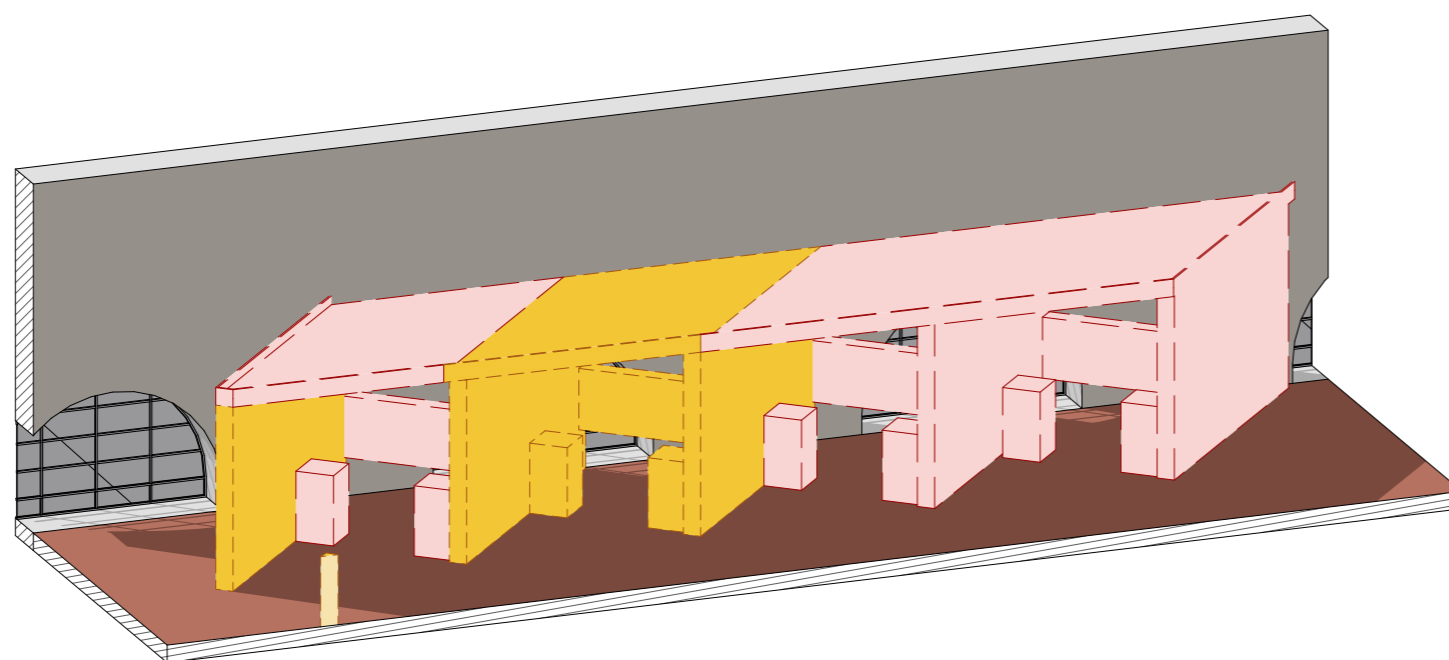

CABINES de áudio e vídeo



Cabine atual

LIBERADO PARA ORÇAMENTO/NÃO LIBERADO PARA EXECUÇÃO

Expo Não se assuste pessoa/Memorial da Resistência de São Paulo

ARQUITETO
Victor Rocha

CONTEÚDO
Demolição

ESCALA
indicada

DATA
19/05/2026

victorpr.arq@gmail.com
(11) 9 8538-1076

FASE PROJETO
pré executivo

FOLHA

04

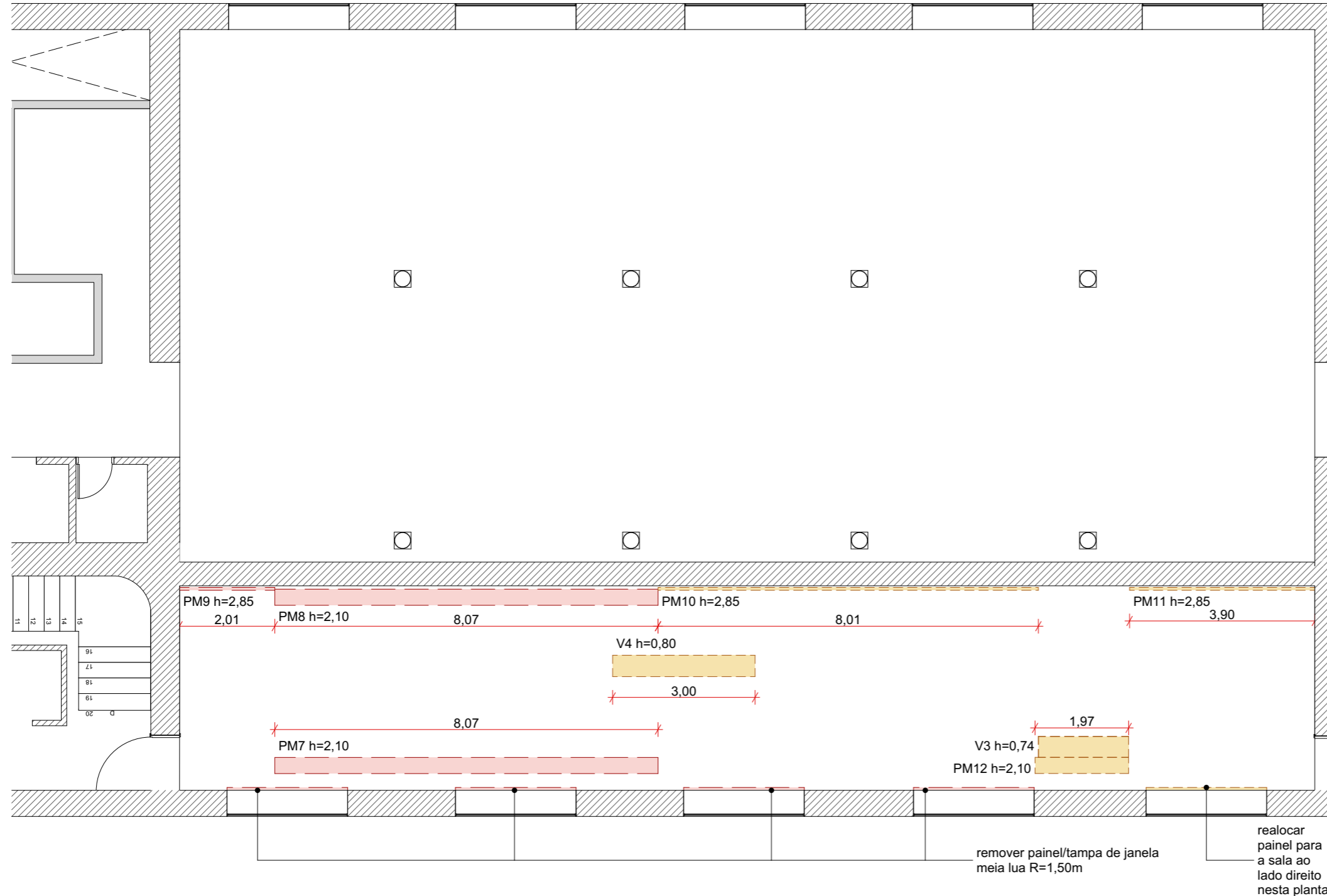

Planta Mezanino

A demolir
 Manter e Reformar

Uma parte dos itens marcados para demolição deve ser reutilizada para compor os novos painéis da sala.

Essa espaço deverá ser esvaziado. Dessa forma, o mobiliário mantido aqui deverá ser realocado para a sala principal.

Prever pintura de todo o ambiente na cor Branca. Prever também pintura dos batentes das janelas em cinza médio.

Quantidade: 159m²

PM= Painel de Madeira
V= Vitrine
CB= Cabine

Mobiliário expositivo	
CB1	
CB2	
CB3	
CB4	
PM1	
PM2	
PM3	
PM4	
PM5	
PM6	
PM7	
PM8	
PM9	
PM10	
PM11	
PM12	
V1	
V2	
V3	
V4	

LIBERADO PARA ORÇAMENTO/NÃO LIBERADO PARA EXECUÇÃO

Expo Não se assuste pessoa/Memorial da Resistência de São Paulo

ARQUITETO
Victor Rocha

CONTEÚDO
Demolição

ESCALA
indicada

DATA
19/05/2026

victorpr.arq@gmail.com
(11) 9 8538-1076

FASE PROJETO
pré executivo

FOLHA
05

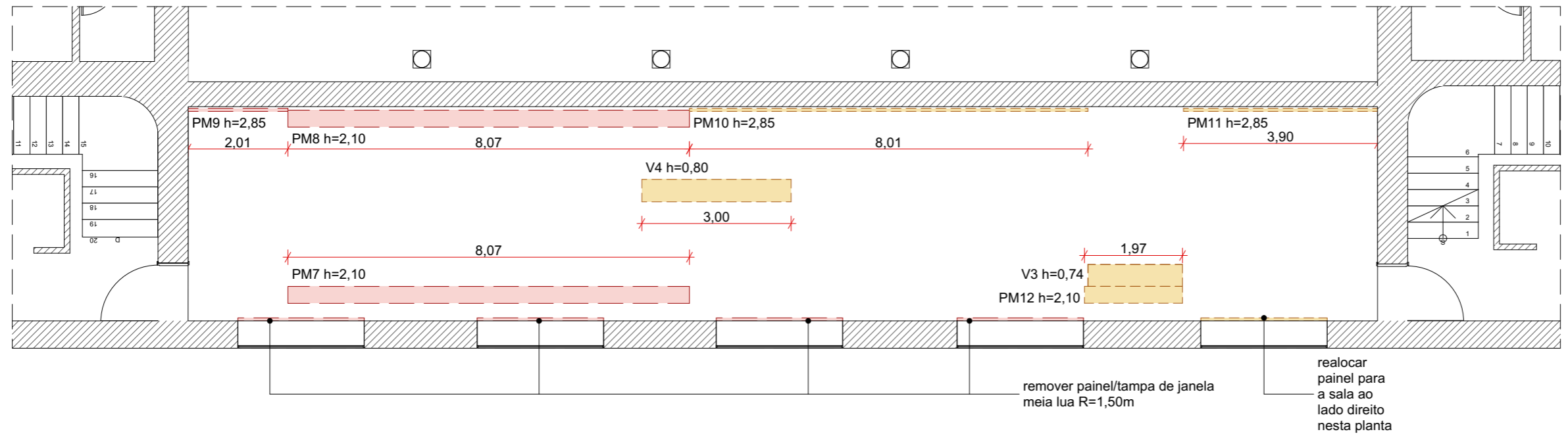

Planta Mezanino

A demolir
 Manter e Reformar

PM= Painel de Madeira
V= Vitrine
CB= Cabine

Mobiliário expositivo	
CB1	
CB2	
CB3	
CB4	
PM1	
PM2	
PM3	
PM4	
PM5	
PM6	
PM7	
PM8	
PM9	
PM10	
PM11	
PM12	
V1	
V2	
V3	
V4	



Painel/Tampa de janela



Estado atual do mezanino

LIBERADO PARA ORÇAMENTO/NÃO LIBERADO PARA EXECUÇÃO

Expo Não se assuste pessoa/Memorial da Resistência de São Paulo

ARQUITETO
Victor Rocha

CONTEÚDO
Demolição

ESCALA
indicada

DATA
19/05/2026

victoropr.arq@gmail.com
(11) 9 8538-1076

FASE PROJETO
pré executivo

FOLHA

06

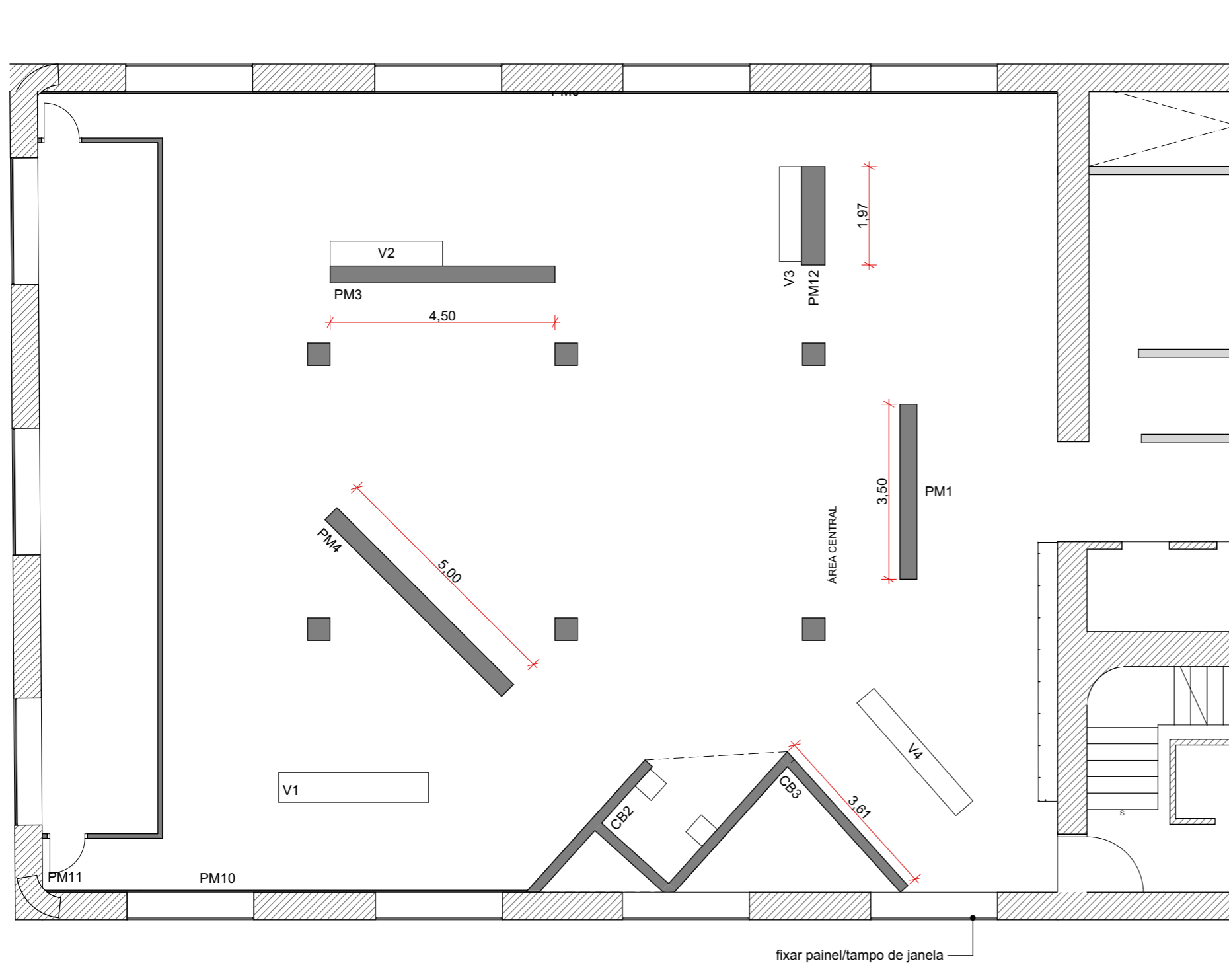

PM= Pannel de Madeira
 V=Vitrine
 CB=Cabine

Mobiliário expositivo

CB1
CB2
CB3
CB4
PM1
PM2
PM3
PM4
PM5
PM6
PM7
PM8
PM9
PM10
PM11
PM12
V1
V2
V3
V4

Planta sala principal - Pós reforma

LIBERADO PARA ORÇAMENTO/NÃO LIBERADO PARA EXECUÇÃO

Expo Não se assuste pessoa/Memorial da Resistência de São Paulo

ARQUITETO
 Victor Rocha

CONTEÚDO
Implantação Final

ESCALA
 indicada

DATA
 19/05/2026

victorpr.arq@gmail.com
 (11) 9 8538-1076

FASE PROJETO
 pré executivo

FOLHA

07