

## **COTAÇÃO Nº 22/2025 – “Prestação de Serviços de expografia para a exposição Roger Wright.”**

São Paulo, 15 de abril de 2025.

Prezada(o) Senhor(a),

### **CARTA CONVITE**

A Associação Pinacoteca Arte e Cultura - APAC, associação civil sem fins lucrativos, com sede na cidade de São Paulo, estado de São Paulo, na Praça da Luz, nº 2, Bom Retiro, CEP 01120-010, inscrita no CNPJ/MF sob o nº 96.290.846/0001-82, convida Vossa(s) Senhoria(s) a apresentar proposta para prestação de serviços especializados de “Construção de expografia da exposição de Roger Wright”.

mencionados na presente Carta Convite (“Carta”) e seus anexos.

#### **I. JUSTIFICATIVA**

A APAC tem por objetivo a efetivação de atividades de natureza cultural, consubstanciadas na colaboração técnica, material e financeira que garanta a preservação e a conservação do acervo artístico e divulgação da Pinacoteca do Estado de São Paulo (“Pinacoteca”) e do Memorial da Resistência de São Paulo como centros de referência de atividades e pesquisa de caráter cívico, educacional, artístico e cultural, objetivando, no cumprimento de sua atuação, o apoio ao funcionamento da Pinacoteca e do Memorial da Resistência.

No âmbito de suas atividades estatutárias a APAC tem contrato com o Estado de São Paulo nº 05/2023, por intermédio da Secretaria de Estado da Cultura, Economia e Indústria Criativa, o qual tem por objeto o fomento e a operacionalização da gestão e execução das atividades e serviços na área de museologia na Pinacoteca de São Paulo e Memorial da Resistência de São Paulo.

#### **II. OBJETO**

II.1. O objeto do presente Convite consiste na escolha da proposta mais vantajosa para a APAC, seguindo artigo 6 de nosso regulamento de compras [APAC – Regulamento de Compras \(apacsp.org.br\)](http://apacsp.org.br), para o prestação de serviços especializados em expografia, para a realização da exposição de Roger Wright.

**PINACOTECA  
DE SÃO PAULO**

WWW.PINACOTECA.ORG.BR

**PINACOTECA LUZ**

PRAÇA DA LUZ, 02 CEP: 01120-010 | SÃO PAULO – SP – BRASIL 55 11 3324.1000

**ESTAÇÃO PINACOTECA E MEMORIAL DA RESISTÊNCIA**

LARGO GENERAL OSÓRIO, 66 CEP: 01213-010 | SÃO PAULO – SP – BRASIL 55 11 3335-4990

**PINA CONTEMPORÂNEA**

AVENIDA TIRADENTES, 273 CEP: 01101-010 | SÃO PAULO – SP – BRASIL



**MEMORIAL DA  
RESISTÊNCIA  
DE SÃO PAULO**

WWW.MEMORIALDARESISTENCIA.SP.ORG.BR

### III. ENTREGA DAS PROPOSTAS

III.1. As propostas deverão ser entregues por e-mail, no endereço [compras@pinacoteca.org.br](mailto:compras@pinacoteca.org.br), com a identificação "Cotação 03/2025° Prestação de Serviços de expografia para a exposição de Ad Minoliti", no dia 04 de maio de 2025, até às 18h.

### IV. PRAZO DE VIGÊNCIA

IV.1. O Contrato celebrado em decorrência deste Convite terá prazo vigência pontual com definição junto ao vencedor do certame.

### V. DOCUMENTAÇÃO EXIGIDA

V.1. Para participar do certame objeto do presente Convite, os interessados deverão encaminhar proposta ("Proposta"), da qual deverá constar, pelo menos, as seguintes informações:

- (i) Nome e qualificação completa da empresa, endereço e telefone para contato;
- (ii) Relação de todos os sócios e administradores;
- (iii) Art sobre obra
- (iv) Seguro sobre obra

V.2. Além da proposta, os interessados deverão encaminhar, na mesma proposta, os seguintes documentos:

- (i) Cópia do cartão de CNPJ, comprovante de Inscrição estadual e municipal, se houver, bem como cópia do contrato social e alterações posteriores;
- (ii) Certidão Conjunta Negativa de Débitos Relativos a Tributos Federais e à Dívida Ativa da União;
- (iii) Certidão Negativa de Débitos Previdenciários – CND;
- (iv) Certidão Negativa de Débitos Estaduais, emitida pela Fazenda do Estado;
- (v) Certidão Negativa de Débitos de Tributos Mobiliários, emitida pela Prefeitura;

V.3. Não serão aceitos protocolos, bem como não serão atendidos pedidos de juntada de documentos, posteriormente à entrega do orçamento.

### VI. DA DIVULGAÇÃO DO RESULTADO

VI.1. Os resultados serão divulgados mediante publicação no site da APAC: <https://apacsp.org.br/compras-e-contratacoes/compras-e-cotacoes/resultados/>

**PINACOTECA  
DE SÃO PAULO**

WWW.PINACOTECA.ORG.BR

**PINACOTECA LUZ**  
PRAÇA DA LUZ, 02 CEP: 01120-010 | SÃO PAULO – SP – BRASIL 55 11 3324.1000  
**ESTAÇÃO PINACOTECA E MEMORIAL DA RESISTÊNCIA**  
LARGO GENERAL OSÓRIO, 66 CEP: 01213-010 | SÃO PAULO – SP – BRASIL 55 11 3335-4990  
**PINA CONTEMPORÂNEA**  
AVENIDA TIRADENTES, 273 CEP: 01101-010 | SÃO PAULO – SP – BRASIL

 **MEMORIAL DA  
RESISTÊNCIA  
DE SÃO PAULO**

WWW.MEMORIALDARESISTENCIA.SP.ORG.BR

## VII. DISPOSIÇÕES GERAIS

VII.1. Não será admitida a participação de empresas:

- a. suspensas do direito de licitar e contratar com a Administração Pública;
- b. declaradas inidôneas;
- c. que possuam qualquer débito ou pendência junto à APAC ou à Administração Pública;
- d. que estiverem sob regime de falência ou concordata;
- e. que tenham em seu quadro de sócios ou de administradores, pessoas que sejam consanguíneas ou parentes até o 3º (terceiro) grau do Governador, Vice-Governador, Secretários de Estado, diretores, conselheiros e funcionários da APAC.
- f. localizadas fora da cidade de São Paulo ou região da Grande São Paulo, por questões logísticas

VII.2. Serão liminarmente desclassificadas as propostas que:

- a. não obedecerem às exigências deste Convite;
- b. contiverem emendas, borrões ou rasura em qualquer lugar essencial ou que encerrem condições tidas como essenciais, escritas à margem ou fora do seu corpo;
- c. contenham preços unitários simbólicos, irrisórios ou de valor igual a zero.

VII.3. Quaisquer outras informações, atendimentos ou contatos a respeito desta Carta Convite serão prestados exclusivamente por escrito, pelo e-mail [compras@pinacoteca.org.br](mailto:compras@pinacoteca.org.br) e a solicitação de informações não motivará a prorrogação do prazo fixado para entrega das propostas.

VII.4. A presente Carta Convite não obriga a APAC, sob qualquer forma, a assinar o respectivo Contrato com o concorrente selecionado nos termos deste Convite, sendo facultado à APAC revogar o presente convite/certame, a qualquer tempo, inclusive antes da assinatura do Contrato, por fundado motivo, obrigando-se, neste caso, a cientificar os interessados mediante o envio de notificação.

Atenciosamente,

ASSOCIAÇÃO PINACOTECA ARTE E CULTURA – APAC

## Escopo de trabalho para a exposição Cildo Meireles e Lygia Pape

Salas Roger Wright, Pina Luz

Abertura da exposição: 31/05

Período de trabalho de expografia nas salas de exposição: 05/05 – 15/05

### **GALERIA ROGER WRIGHT**

8 barras de metalon circular com diâmetro de 10 cm e 610 cm de comprimento (soldar um pedaço de 10 cm para completar a altura); com sapata circular de 20 cm e quatro furos para travar no piso; na parte superior fazer também uma chapa com 20 cm de diâmetro, mas com sistema barracuda para travamento em viga existente. Serão 8 barras no total todas na cor natural com verniz de proteção (segue projeto em anexo).

Pintura de todas as salas (salas 1 e 2 branco fosco, e sala 3 preto fosco) (segue projeto em anexo).

Construção da instalação da artista Lygia Pape, com piso e teto. Pintura da estrutura de preto fosco e piso de branco fosco (segue projeto em anexo).

**É necessário a emissão ART** de execução de todo o serviço prestado.

Todas as ferramentas e materiais incluso andaimes, para a execução deste trabalho deve ser de responsabilidade da empresa contratada. É obrigatório a apresentação e uso de EPI'S e atestados para trabalhos em altura.

**É necessária uma visita técnica** por parte das empresas, para visualização dos espaços expositivos e trabalhos a serem executados, citados acima.

Os materiais, tintas, massa corrida, plásticos para forração de piso, fitas, MDF, metalon e vidro serão fornecidos pela empresa contratada.

Não será permitido nenhum tipo de atraso, sob pena de multa.

Todas as dúvidas e questões relacionadas ao projeto deverão ser esclarecidas na visita técnica ou por e-mail com o responsável de setor de compras, que entrará em contato com as equipes técnicas que acompanham o projeto.

Contatos:

[flau@pinacoteca.org.br](mailto:flau@pinacoteca.org.br)

tel. (11) 3312 – 3442

[ecastro@pinacoteca.org.br](mailto:ecastro@pinacoteca.org.br)

tel. (11) 3312-3444

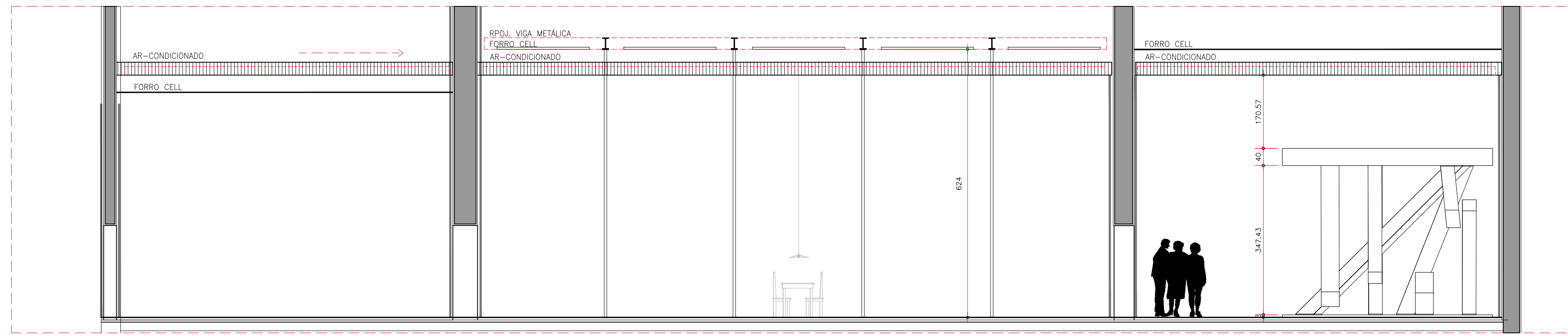

CORTE A  
1:75

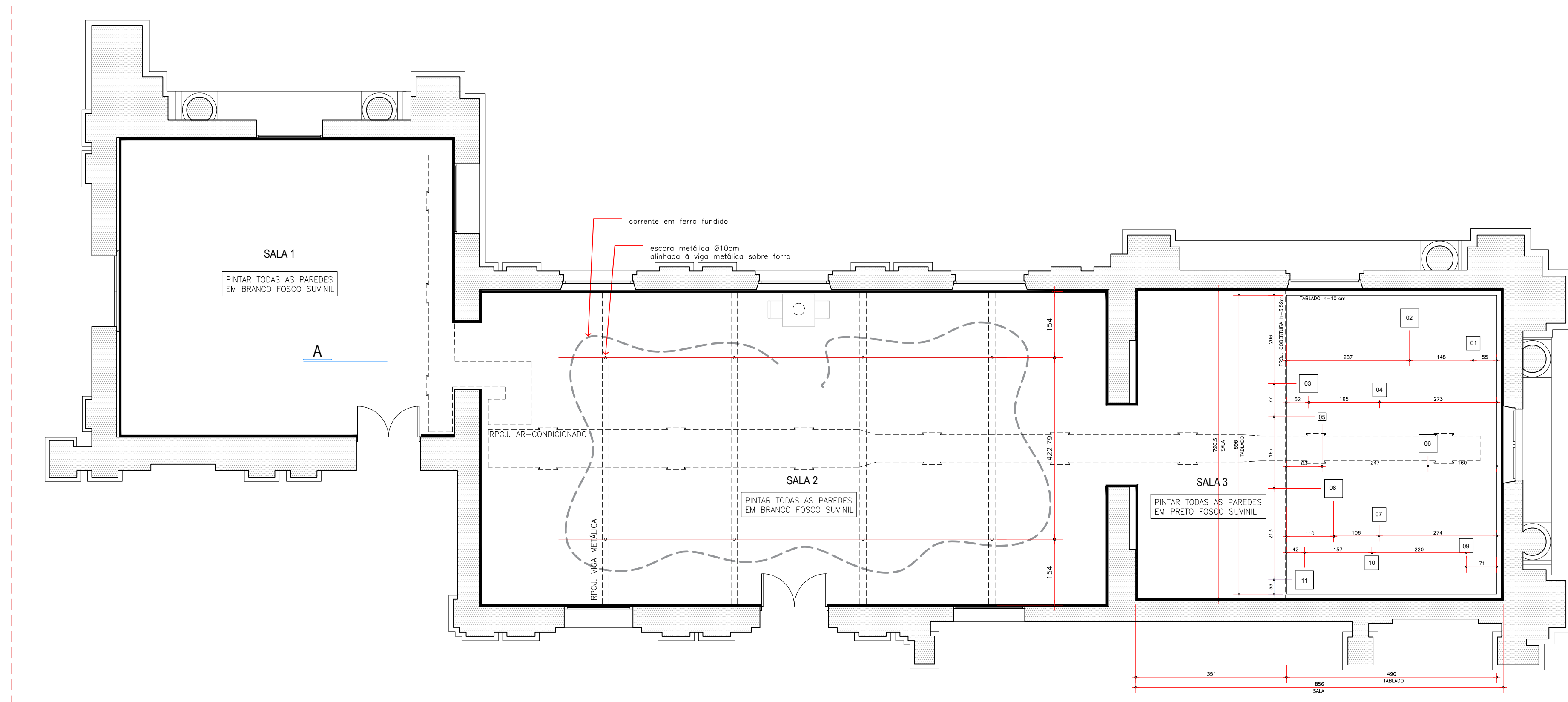

PLANTA BAIXA - SALAS 1,2 E 3  
1:75  
DA ESQUERDA PARA DIREITA:  
SALA CILDO MEIRELES  
SALA LYGIA PAPE

ESCORAS METÁLICAS E CORRENTE EM FERRO FUNDIDO  
8 escoras metálicas de aproximadamente 6,24m de altura  
1 corrente metálica de XXm de comprimento

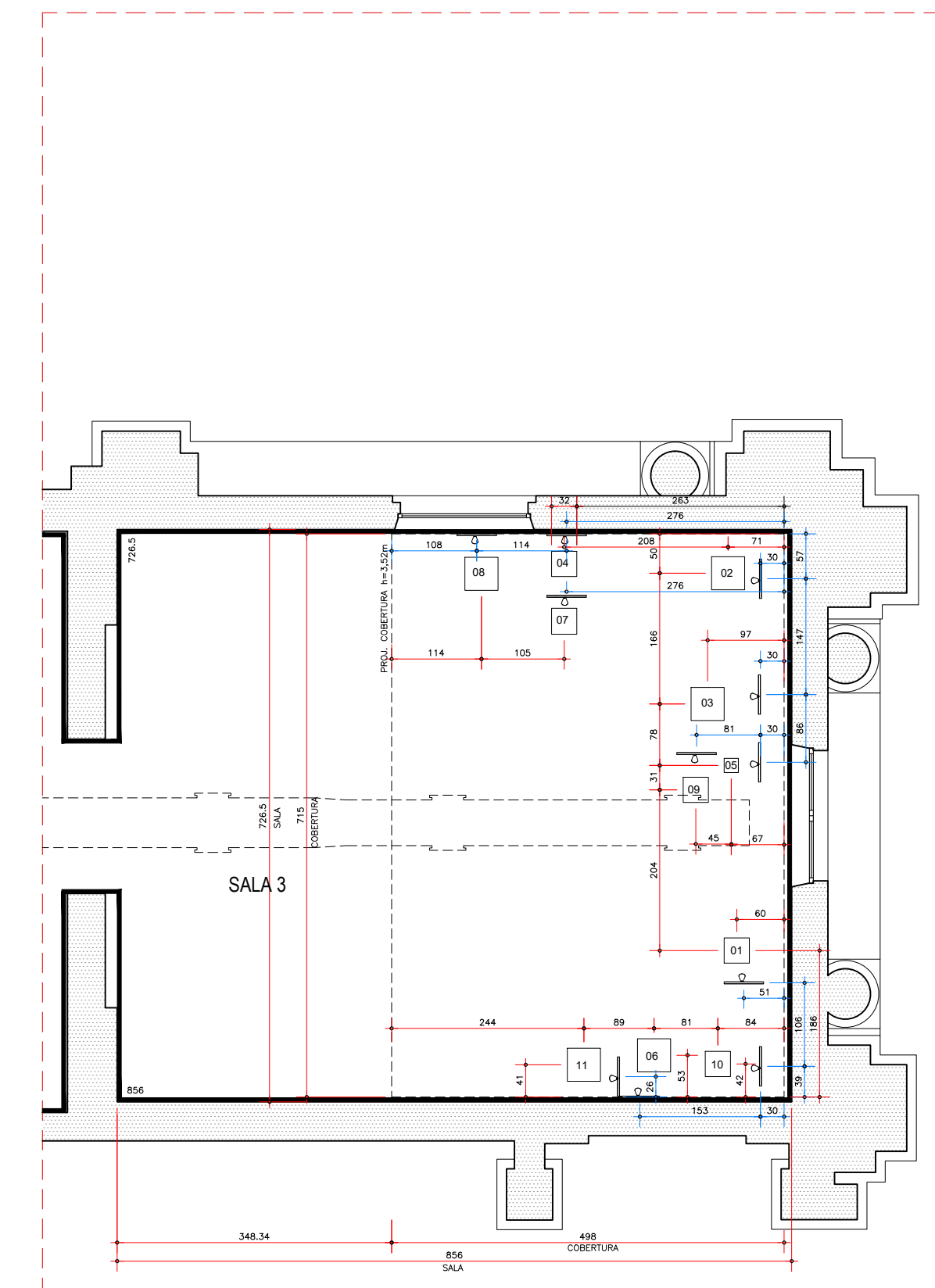

PLANTA DE FORRO - SALA 3  
1:75

legenda

