

COTAÇÃO Nº 48 Prestação de Serviços de instalação do sistema de armazenagem porta pallets na reserva técnica de grandes formatos, compreendendo a entrega dos porta-pallets e a montagem no local.”

São Paulo, 23 de outubro de 2024

Prezada(o) Senhor(a),

CARTA CONVITE

A Associação Pinacoteca Arte e Cultura - APAC, associação civil sem fins lucrativos, com sede na cidade de São Paulo, estado de São Paulo, na Praça da Luz, nº 2, Bom Retiro, CEP 01120-010, inscrita no CNPJ/MF sob o nº 96.290.846/0001-82, convida Vossa(s) Senhora(s) a apresentar proposta para serviço de instalação do sistema de armazenagem porta paletes na reserva técnica de grandes formatos, compreendendo a entrega dos porta-pallets e a montagem no local, nos termos e condições mencionados na presente Carta Convite (“Carta”) e seus anexos.

I. JUSTIFICATIVA

A APAC tem por objetivo a efetivação de atividades de natureza cultural, consubstanciadas na colaboração técnica, material e financeira que garanta a preservação e a conservação do acervo artístico e divulgação da Pinacoteca do Estado de São Paulo (“Pinacoteca”) e do Memorial da Resistência de São Paulo como centros de referência de atividades e pesquisa de caráter cívico, educacional, artístico e cultural, objetivando, no cumprimento de sua atuação, o apoio ao funcionamento da Pinacoteca e do Memorial da Resistência.

No âmbito de suas atividades estatutárias a APAC tem contrato com o Estado de São Paulo nº 05/2023, por intermédio da Secretaria de Estado da Cultura, Economia e Indústria Criativa, o qual tem por objeto o fomento e a operacionalização da gestão e execução das atividades e serviços na área de museologia na Pinacoteca de São Paulo e Memorial da Resistência de São Paulo.

II. OBJETO

II.1. O objeto do presente Convite consiste na escolha da proposta mais vantajosa para a APAC, seguindo artigo 6 de nosso regulamento de compras [APAC – Regulamento de Compras \(apacsp.org.br\)](#), para o serviço de instalação do sistema de armazenagem porta

**PINACOTECA
DE SÃO PAULO**

WWW.PINACOTECA.ORG.BR

PINACOTECA LUZ

PRAÇA DA LUZ, 02 CEP: 01120-010 | SÃO PAULO – SP – BRASIL 55 11 3324.1000

ESTAÇÃO PINACOTECA E MEMORIAL DA RESISTÊNCIA

LARGO GENERAL OSÓRIO, 66 CEP: 01213-010 | SÃO PAULO – SP – BRASIL 55 11 3335-4990

PINA CONTEMPORÂNEA

AVENIDA TIRADENTES, 273 CEP: 01101-010 | SÃO PAULO – SP – BRASIL



**MEMORIAL DA
RESISTÊNCIA
DE SÃO PAULO**

WWW.MEMORIALDARESISTENCIA.SP.ORG.BR

paletes na reserva técnica de grandes formatos, compreendendo a entrega dos porta-pallets e a montagem no local conforme supracitado conforme supracitado.

III. ENTREGA DAS PROPOSTAS

III.1. As propostas deverão ser entregues por e-mail, no endereço compras@pinacoteca.org.br, com a identificação “**Cotação 48° - “Compra de Porta Pallets para a reserva técnica 08 Térreo Pina Estação”**”, no **dia 12 de novembro de 2024**, até as 18h.

IV. PRAZO DE VIGÊNCIA

IV.1. O Contrato celebrado em decorrência deste Convite será alinhado em reunião com o vencedor do certame.

V. DOCUMENTAÇÃO EXIGIDA

V.1. Para participar do certame objeto do presente Convite, os interessados deverão encaminhar proposta (“Proposta”), da qual deverá constar, pelo menos, as seguintes informações:

- (i) Nome e qualificação completa da empresa, endereço e telefone para contato;
- (ii) Relação de todos os sócios e administradores;

V.2. Além da proposta, os interessados deverão encaminhar, na mesma proposta, os seguintes documentos:

- (i) Cópia do cartão de CNPJ, comprovante de Inscrição estadual e municipal, se houver, bem como cópia do contrato social e alterações posteriores;
- (ii) Certidão Conjunta Negativa de Débitos Relativos a Tributos Federais e à Dívida Ativa da União;
- (iii) Certidão Negativa de Débitos Previdenciários – CND;
- (iv) Certidão Negativa de Débitos Estaduais, emitida pela Fazenda do Estado;
- (v) Certidão Negativa de Débitos de Tributos Mobiliários, emitida pela Prefeitura;

V.3. Não serão aceitos protocolos, bem como não serão atendidos pedidos de juntada de documentos, posteriormente à entrega do orçamento.

VI. DA DIVULGAÇÃO DO RESULTADO

**PINACOTECA
DE SÃO PAULO**

WWW.PINACOTECA.ORG.BR

PINACOTECA LUZ

PRAÇA DA LUZ, 02 CEP: 01120-010 | SÃO PAULO – SP – BRASIL 55 11 3324.1000

ESTAÇÃO PINACOTECA E MEMORIAL DA RESISTÊNCIA

LARGO GENERAL OSÓRIO, 66 CEP: 01213-010 | SÃO PAULO – SP – BRASIL 55 11 3335-4990

PINA CONTEMPORÂNEA

AVENIDA TIRADENTES, 273 CEP: 01101-010 | SÃO PAULO – SP – BRASIL



**MEMORIAL DA
RESISTÊNCIA
DE SÃO PAULO**

WWW.MEMORIALDARESISTENCIA.SP.ORG.BR

VI.1. Os resultados serão divulgados mediante publicação no site da APAC:
<https://apacsp.org.br/compras-e-contratacoes/compras-e-cotacoes/resultados/>

VII. DISPOSIÇÕES GERAIS

VII.1. Não será admitida a participação de empresas:

- a. suspensas do direito de licitar e contratar com a Administração Pública;
- b. declaradas inidôneas;
- c. que possuam qualquer débito ou pendência junto à APAC ou à Administração Pública;
- d. que estiverem sob regime de falência ou concordata;
- e. que tenham em seu quadro de sócios ou de administradores, pessoas que sejam consanguíneas ou parentes até o 3º (terceiro) grau do Governador, Vice-Governador, Secretários de Estado, diretores, conselheiros e funcionários da APAC.
- f. localizadas fora da cidade de São Paulo ou região da Grande São Paulo, por questões logísticas

VII.2. Serão liminarmente desclassificadas as propostas que:

- a. não obedecerem às exigências deste Convite;
- b. contiverem emendas, borrões ou rasura em qualquer lugar essencial ou que encerrem condições tidas como essenciais, escritas à margem ou fora do seu corpo;
- c. contenham preços unitários simbólicos, irrisórios ou de valor igual a zero.

VII.3. Quaisquer outras informações, atendimentos ou contatos a respeito desta Carta Convite serão prestados exclusivamente por escrito, pelo e-mail compras@pinacoteca.org.br e a solicitação de informações não motivará a prorrogação do prazo fixado para entrega das propostas.

VII.4. A presente Carta Convite não obriga a APAC, sob qualquer forma, a assinar o respectivo Contrato com o concorrente selecionado nos termos deste Convite, sendo facultado à APAC revogar o presente convite/certame, a qualquer tempo, inclusive antes da assinatura do Contrato, por fundado motivo, obrigando-se, neste caso, a cientificar os interessados mediante o envio de notificação.

Atenciosamente,

ASSOCIAÇÃO PINACOTECA ARTE E CULTURA – APAC

ESCOPO PARA A COMPRA DE PORTA-PALLETS PARA A RESERVA TÉCNICA 08- TÉRREO DA PINA ESTAÇÃO

Solicitação de 14 porta-pallets com dimensões 390 (H) x 286 (L) x 100 (P), compostos por três prateleiras forradas com base de metal que suportem de 350 a 500 kg (por prateleira).

Solicitação de 01 porta-pallet com dimensões 390 (H) x 259 (L) x 100 (P), composto por três prateleiras forradas com base de metal que suportem de 350 a 500 kg (por prateleira).

Solicitação de 01 porta-pallet com dimensões 390 (H) x 427 (L) x 100 (P), composto por três prateleiras forradas com base de metal que suportem de 350 a 500 kg (por prateleira).

(VERIFICAR O ESTUDO EM PLANTA E DETALHE DO PORTA-PALLET EM ANEXO)

Premissas

Objeto “Serviço de instalação do sistema de armazenagem porta paletes na reserva técnica de grandes formatos”. Compreendendo a entrega dos porta-pallets e a montagem no local.

O trabalho deverá ser realizado in loco com acompanhamento das equipes da Pinacoteca.

A empresa selecionada deverá se responsabilizar pelo uso de Equipamentos de Proteção Individual - EPI e os certificados de trabalho em altura.

Obrigatória visita técnica no espaço do edifício Pinacoteca Estação, para verificação das dimensões antes da confecção dos porta-pallets.

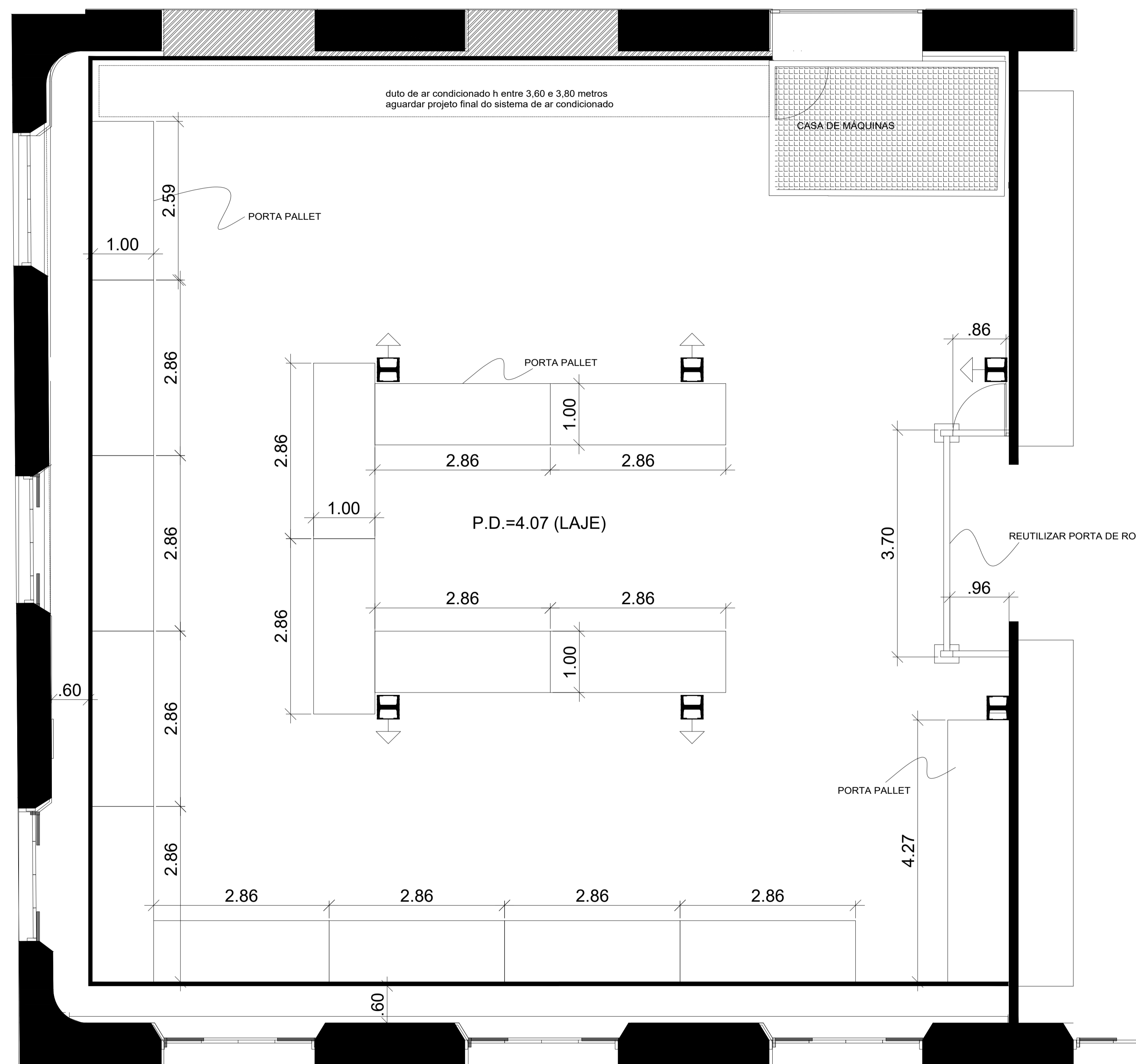

PLANTA LAYOUT

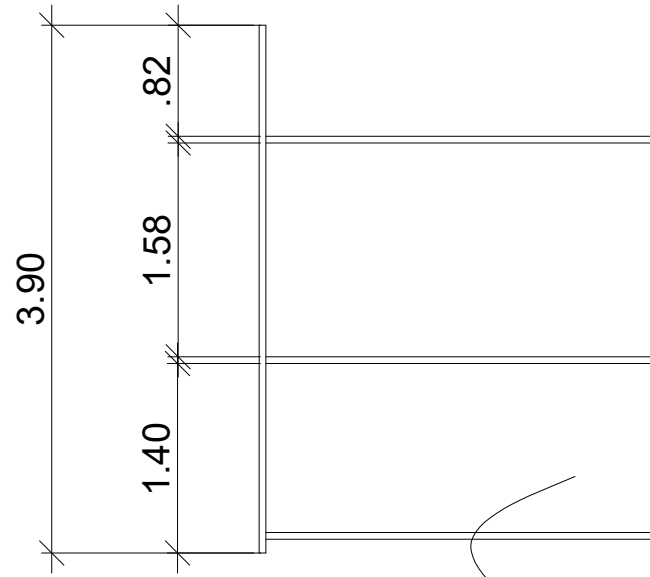

PORTA PALLET