

## **COTAÇÃO Nº 58/2023 – REF. adequação de banheiro PCD”**

São Paulo, 15 de setembro de 2023

Prezada(o) Senhor(a),

### **CARTA CONVITE**

A Associação Pinacoteca Arte e Cultura - APAC, associação civil sem fins lucrativos, com sede na cidade de São Paulo, estado de São Paulo, na Praça da Luz, nº 2, Bom Retiro, CEP 01120-010, inscrita no CNPJ/MF sob o nº 96.290.846/0001-82, convida Vossa(s) Senhoria(s) a apresentar proposta para o serviço para “adequação de banheiro PCD”, nos termos e condições mencionados na presente Carta Convite (“Carta”) e seus anexos.

#### **I. JUSTIFICATIVA**

A APAC tem por objetivo a efetivação de atividades de natureza cultural, consubstanciadas na colaboração técnica, material e financeira que garanta a preservação e a conservação do acervo artístico e divulgação da Pinacoteca do Estado de São Paulo (“Pinacoteca”) e do Memorial da Resistência de São Paulo como centros de referência de atividades e pesquisa de caráter cívico, educacional, artístico e cultural, objetivando, no cumprimento de sua atuação, o apoio ao funcionamento da Pinacoteca e do Memorial da Resistência.

No âmbito de suas atividades estatutárias a APAC tem contrato com o Estado de São Paulo nº 05/2023, por intermédio da Secretaria de Estado da Cultura, Economia e Indústria Criativa, o qual tem por objeto o fomento e a operacionalização da gestão e execução das atividades e serviços na área de museologia na Pinacoteca de São Paulo e Memorial da Resistência de São Paulo.

#### **II. OBJETO**

II.1. O objeto do presente Convite consiste na escolha da proposta mais vantajosa para a APAC, para o serviço de “adequação de banheiro PCD” conforme supracitado.

#### **III. ENTREGA DAS PROPOSTAS**

III.1. As propostas deverão ser entregues por e-mail, no endereço [compras@pinacoteca.org.br](mailto:compras@pinacoteca.org.br), com a identificação “adequação de banheiro PCD”, no **dia 10 de outubro de 2023**, até as 18h.

**PINACOTECA  
DE SÃO PAULO**

[WWW.PINACOTECA.ORG.BR](http://WWW.PINACOTECA.ORG.BR)

**PINACOTECA LUZ**

PRAÇA DA LUZ, 02 CEP: 01120-010 | SÃO PAULO – SP – BRASIL 55 11 3324.1000

**ESTAÇÃO PINACOTECA E MEMORIAL DA RESISTÊNCIA**

LARGO GENERAL OSÓRIO, 66 CEP: 01213-010 | SÃO PAULO – SP – BRASIL 55 11 3335-4990

**PINA CONTEMPORÂNEA**

AVENIDA TIRADENTES, 273 CEP: 01101-010 | SÃO PAULO – SP – BRASIL



**MEMORIAL DA  
RESISTÊNCIA  
DE SÃO PAULO**

[WWW.MEMORIALDARESISTENCIA.SP.ORG.BR](http://WWW.MEMORIALDARESISTENCIA.SP.ORG.BR)

#### IV. PRAZO DE VIGÊNCIA

IV.1. O Contrato celebrado em decorrência deste Convite vai ser alinhado com o vencedor do certame.

#### V. DOCUMENTAÇÃO EXIGIDA

V.1. Para participar do certame objeto do presente Convite, os interessados deverão encaminhar proposta ("Proposta"), da qual deverá constar, pelo menos, as seguintes informações:

- (i) Nome e qualificação completa da empresa, endereço e telefone para contato;
- (ii) Relação de todos os sócios e administradores;
- (iv) Valor mensal proposto para execução dos trabalhos.

V.2. Além da proposta, os interessados deverão encaminhar, na mesma proposta, os seguintes documentos:

- (i) Cópia do cartão de CNPJ, comprovante de Inscrição estadual e municipal, se houver, bem como cópia do contrato social e alterações posteriores;
- (ii) Certidão Conjunta Negativa de Débitos Relativos a Tributos Federais e à Dívida Ativa da União;
- (iii) Certidão Negativa de Débitos Previdenciários – CND;
- (iv) Certidão Negativa de Débitos Estaduais, emitida pela Fazenda do Estado;
- (v) Certidão Negativa de Débitos de Tributos Mobiliários, emitida pela Prefeitura;

V.3. Não serão aceitos protocolos, bem como não serão atendidos pedidos de juntada de documentos, posteriormente à entrega do orçamento.

#### VI. DA DIVULGAÇÃO DO RESULTADO

VI.1. Os resultados serão divulgados mediante comunicado em publicação no site da APAC: <https://apacsp.org.br/compras-e-contratacoes/compras-e-cotacoes/resultados/>

#### VII. DISPOSIÇÕES GERAIS

VII.1. Não será admitida a participação de empresas:

- a. suspensas do direito de licitar e contratar com a Administração Pública;
- b. declaradas inidôneas;

- c. que possuírem qualquer débito ou pendência junto à APAC ou à Administração Pública;
- d. que estiverem sob regime de falência ou concordata;
- e. que tenham em seu quadro de sócios ou de administradores, pessoas que sejam consanguíneas ou parentes até o 3º (terceiro) grau do Governador, Vice-Governador, Secretários de Estado, diretores, conselheiros e funcionários da APAC.

VII.2. Serão liminarmente desclassificadas as propostas que:

- a. não obedecerem às exigências deste Convite;
- b. contiverem emendas, borrões ou rasura em qualquer lugar essencial ou que encerrem condições tidas como essenciais, escritas à margem ou fora do seu corpo;
- c. contenham preços unitários simbólicos, irrisórios ou de valor igual a zero.

VII.3. Quaisquer outras informações, atendimentos ou contatos a respeito desta Carta Convite serão prestados exclusivamente por escrito, pelo e-mail [compras@pinacoteca.org.br](mailto:compras@pinacoteca.org.br) e a solicitação de informações não motivará a prorrogação do prazo fixado para entrega das propostas.

VII.4. A presente Carta Convite não obriga a APAC, sob qualquer forma, a assinar o respectivo Contrato com o concorrente selecionado nos termos deste Convite, sendo facultado à APAC revogar o presente convite/certame, a qualquer tempo, inclusive antes da assinatura do Contrato, por fundado motivo, obrigando-se, neste caso, a cientificar os interessados mediante o envio de notificação.

Atenciosamente,

ASSOCIAÇÃO PINACOTECA ARTE E CULTURA - APAC

## Escopo de Trabalho para banheiro PNE

### Lista de materiais

- \* Porta de acesso ao banheiro com barras de apoio e chapa de metal embaixo para Proteção
- \* Barras de apoio – trocador duas barras - pia duas barras – porta de acesso duas barras – vaso sanitário uma barra.
- \* Instalar botão de emergência com passagem de cabeamento até central de monitoramento – distância cerca de 60 metros.
- \* Construção de armário em MDF de 15 mm revestido de branco fosco com porta camarão.
- \* Desmontar e descartar uma parede em dry wall.
- \* **Exceto trocador, que será adquirido separadamente.**

### PLANTA

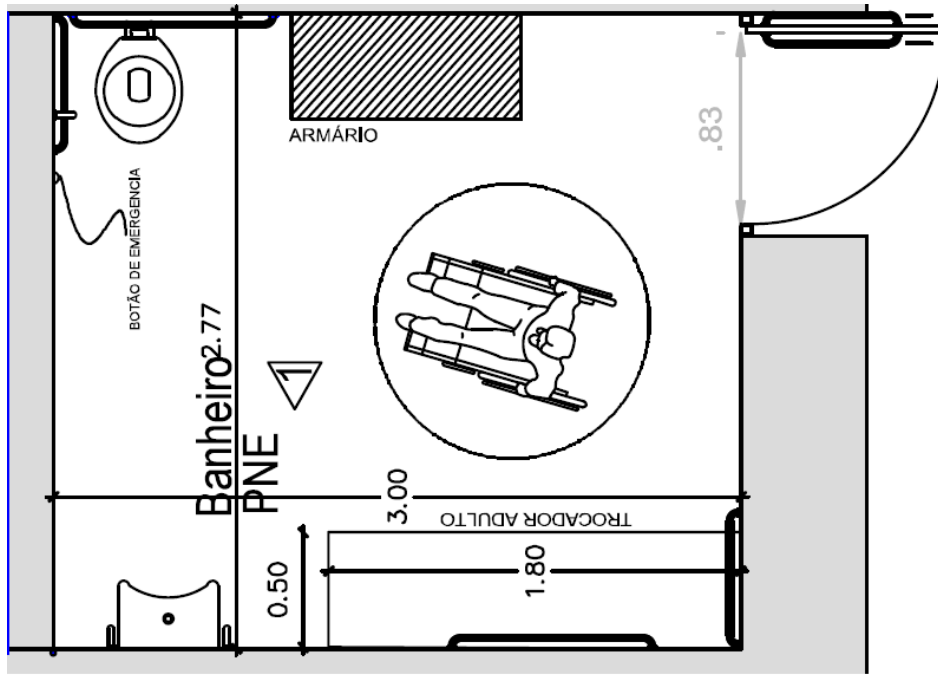

planta - banheiro masculino e PNE térreo  
Pinacoteca Luz