



COTAÇÃO Nº 45/2021

A Associação Pinacoteca Arte e Cultura - APAC, associação civil sem fins lucrativos, com sede na cidade de São Paulo, estado de São Paulo, na Praça da Luz, nº 2, Bom Retiro, CEP 01120-010, inscrita no CNPJ/MF sob o nº 96.290.846/0001-82, vem por meio deste, convidar fornecedores a apresentar proposta para “Prestação de serviço de readequação de espaço no Galpão Almojarifado “, nos termos e condições mencionados abaixo:

I. JUSTIFICATIVA

A APAC tem por objetivo a efetivação de atividades de natureza cultural, consubstanciadas na colaboração técnica, material e financeira que garanta a preservação e a conservação do acervo artístico e divulgação da Pinacoteca do Estado de São Paulo (“Pinacoteca”) como centro de referência de atividades e pesquisa de caráter cívico, educacional, artístico e cultural, objetivando, no cumprimento de sua atuação, o apoio ao funcionamento da Pinacoteca.

No âmbito de suas atividades estatutárias a APAC firmará com o Estado de São Paulo, por intermédio da Secretaria de Estado da Cultura, Contrato de Gestão, o qual terá por objeto o fomento e a operacionalização da gestão e execução, pela APAC, das atividades e serviços na área de museologia na Pinacoteca.

II. OBJETO

II. 1. O objeto do presente Convite consiste na escolha da proposta mais vantajosa para “ Prestação de serviço de readequação de espaço para Galpão Almojarifado“, conforme ANEXO I – Termo de referência.

II. 2. A empresa vencedora deverá prestar os serviços com respeito aos termos deste Convite, bem como obedecidos os termos e condições do contrato a ser assinado entre a APAC e a empresa vencedora.



III. DOCUMENTAÇÃO EXIGIDA

III. 1. Para participar do certame objeto do presente Convite, os interessados deverão encaminhar proposta ("Proposta"), da qual deverá constar, pelo menos, as seguintes informações:

- (i) Nome e qualificação completa da empresa, endereço e telefone para contato;
- (ii) Valor proposto.
- (iii) Cópia do cartão de CNPJ, comprovante de Inscrição estadual e municipal, se houver, bem como cópia do contrato social e alterações posteriores;

IV. ENTREGA DAS PROPOSTAS

IV. 1. As propostas deverão ser entregues por e-mail para: compras@pinacoteca.org.br, até o dia 27/11/2021.

V. PRAZO DE VIGÊNCIA.

V.1. O Contrato celebrado em decorrência deste Convite terá prazo de vigência de 20 dias para a entrega da obra após a contratação da empresa.

VI. DA DIVULGAÇÃO DO RESULTADO

VI. 1. Os resultados serão divulgados mediante comunicação às empresas participantes do processo.

VI. 2. Será divulgado em nosso site o nome, CNPJ, valores e prazo de vigência da empresa ganhadora do processo.

VI. 3. A homologação da escolha da empresa selecionada será efetuada por intermédio da assinatura do respectivo Contrato.

VI. 4. Decorrido o prazo, se o vencedor não assinar referido Contrato, será facultado à APAC a seleção de outra empresa participante.

VII. DISPOSIÇÕES GERAIS

VII. 1. Não será admitida a participação de empresas:



- a. suspensas do direito de licitar e contratar com a Administração Pública;
- b. declaradas inidôneas;
- c. que possuírem qualquer débito ou pendência junto à APAC ou à Administração Pública;
- d. que estiverem sob regime de falência ou concordata;
- e. que tenham em seu quadro de sócios ou de administradores, pessoas que sejam consangüíneas ou parentes até o 3º (terceiro) grau do Governador, Vice-Governador, Secretários de Estado, diretores, conselheiros e funcionários da APAC.

VII. 2. Serão liminarmente desclassificadas as propostas que:

- a. não obedecerem às exigências deste Convite;
- b. contenham preços unitários simbólicos, irrisórios ou de valor igual a zero.

VII. 3. Quaisquer outras informações, atendimentos ou contatos a respeito deste Convite serão prestados exclusivamente por escrito, por meio do e-mail compras@pinacoteca.org.br e a solicitação de informações não motivará a prorrogação do prazo fixado para entrega das propostas.

VII. 4. O presente convite não obriga a APAC, sob qualquer forma, a assinar o respectivo Contrato com o concorrente selecionado nos termos deste Convite, sendo facultado à APAC revogar o presente convite, a qualquer tempo, inclusive antes da assinatura do Contrato, por fundado motivo, obrigando-se, neste caso, a cientificar os interessados mediante o envio de notificação.

São Paulo, 17 de novembro de 2021.

Atenciosamente,

Renata Melo
Coordenadora
Núcleo Financeiro



MODELO DE DECLARAÇÃO DE VISITA TÉCNICA

A Associação Pinacoteca Arte e Cultura – APAC , declara que a instituição _____, através de seu representante Sr(a) _____, realizou a visita técnica no dia _____, horário _____, RG _____, ao prédio da Pinacoteca de São Paulo, e que tomou conhecimento das condições contidas carta convite nº 45/21 disponível em nosso site <http://apacsp.org.br/compras-e-cotacoes/>

Atesto para os devidos fins

Assinatura do visitante

São Paulo, _____ de _____ de 2021.

Escopo para readequação de espaço existente – galpão manutenção/ almoxarifado/ marcenaria.

Prazo de execução - 30/11 a 17/12.

Estamos solicitando um orçamento para adequação de espaço existente.

- Fazer demolição e descarte de todo material de duas paredes em de MDF 15 mm com estrutura em metalon 50 x 50 mm. Fazer remoção e descarte de todas as placas de MDF que fazem revestimento lateral do galpão.

Instalar infraestrutura seca para 2 câmeras – ver localização no projeto.

Comprar 02 câmeras modelos – VIP 1130 B I IP BULLET I 1 MEGAPIXEL (720p) I 30METROS I LENTE 3,6 MM I IP67 intelbras.

Construção de balcão em madeira lyptus 30 mm. Instalação de 4 infraestruturas seca em tubo galvanizado para tomadas 110 e 220V, os pontos de energia vão ficar acima do balcão. Instalar infraestrutura seca para elétrica e internet em espaço dedicado ao almoxarifado. (ver localização no projeto)

Instalar um ventilador de teto, local destinado a manutenção (venti Sol – três pás – 3 velocidades) instalar infraestrutura seca para alimentação do ventilador.

Construção de parede em MDF de 15 mm, pintado e masseado de branco fosco, com janela de 150 x 90 cm para passagem de materiais. Contemplar nessa janela sistema de fechamento (segue projeto).

Instalação porta 95 x 210 cm, com batente lado do esquerdo em metalon 100 x 50 mm parede de 02 mm. Dobradiças e fechadura la fonte.

Fechamento de vão com MDF de 15 mm masseado e pintado de branco fosco, medidas do vão 210 x 90 cm.

Estante de aço para estoque. Máxima móveis - modulação - 180 x 80 cm altura 200 cm 4 prateleiras por módulo, 12 módulos - 48 prateleiras. (Segue imagem da prateleira no projeto). Pallets de plástico preto modulação 100 x 120 cm – 7 unidades.

Refazer todo o sistema de escoamento de águas pluviais, calhas com 16 metros de comprimento, com quatro saídas.

Colocar caixilharia de alumínio com vidro, pintada na cor vinho Pinacoteca com sistema de abertura basculante 6 vãos medindo cada um - 220 x 60 cm.

Prever readequação de instalação das luminárias existentes, remanejamento de local caso haja a necessidade.

Todas as ferramentas e materiais, incluso escadas e andaimes, para a execução deste trabalho deve ser de responsabilidade da empresa contratada. É obrigatório a apresentação e uso de EPI'S e atestados para trabalhos em altura.

É necessária uma visita técnica por parte das empresas, para visualização dos espaços expositivos e trabalhos a serem executados, citados acima.

Os materiais, tintas, massa corrida, plásticos para forração de piso, fitas, MDF, metalon e vidro serão fornecidos pela empresa contratada.

Não será permitido nenhum tipo de atraso, sob pena de multa.

Todas as dúvidas e questões relacionadas ao projeto deverão ser esclarecidas na visita técnica ou por e-mail com o responsável de setor de compras, que entrara em contato com as equipes técnicas que acompanham o projeto.

Contatos:

flau@pinacoteca.org.br

pmarie@pinacoteca.org.br

tel. (11) 3335-5383 ou 3335-5351

Bancada em madeira Lyptus de 30 mm

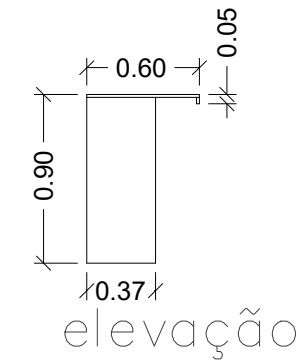
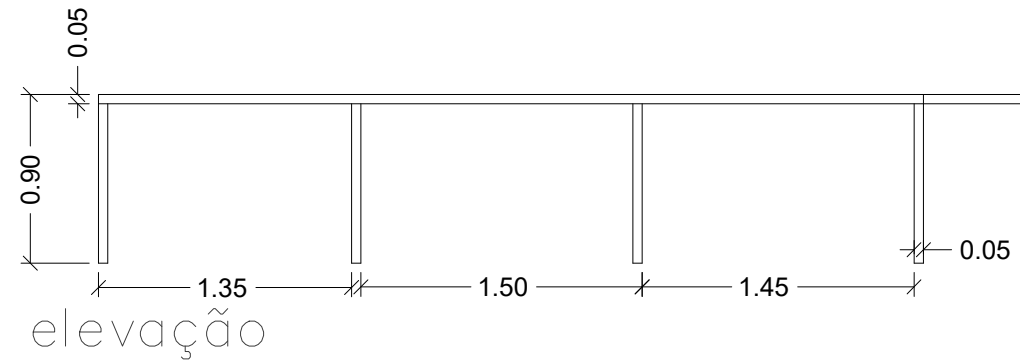
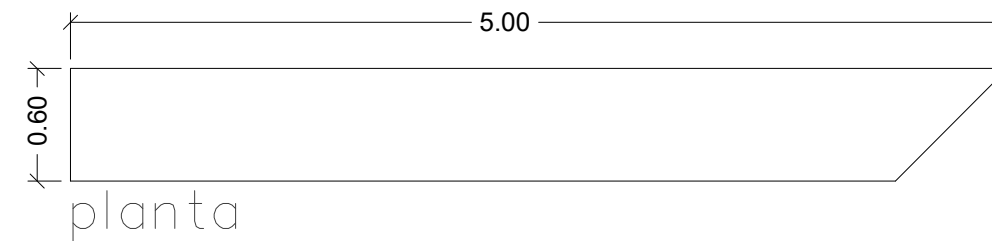

Parede de divisória entre manutenção e almoxarifado.

Instalar metalon 100 x 50 mm fixo com sapata no piso e soldado no topo em viga de metal existente para servir de batente de porta.

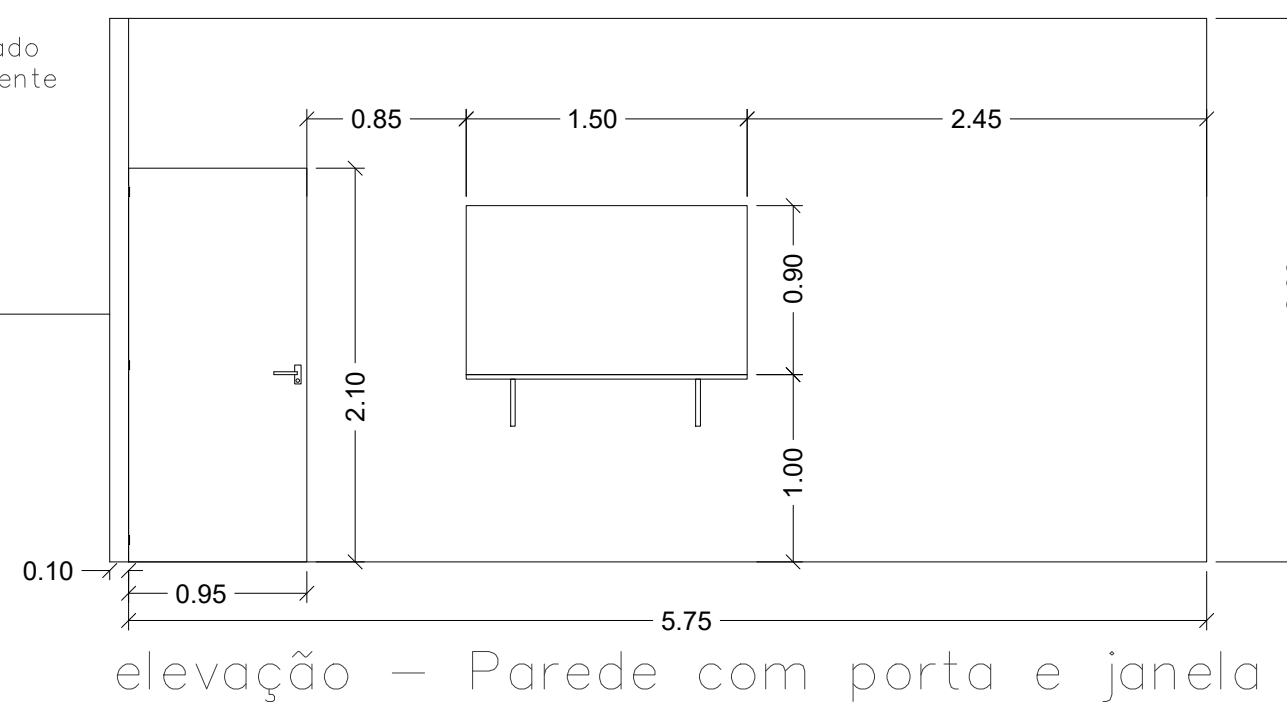

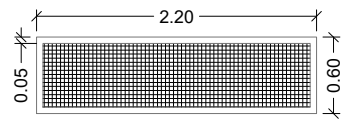

Refazer toda a calha
16 metros

Colocar caixilharia de alumínio com vidro,
pintada na cor vinho Pinacoteca
com sistema de abertura basculante
6 vãos medindo cada um - 220 x 60
cm.

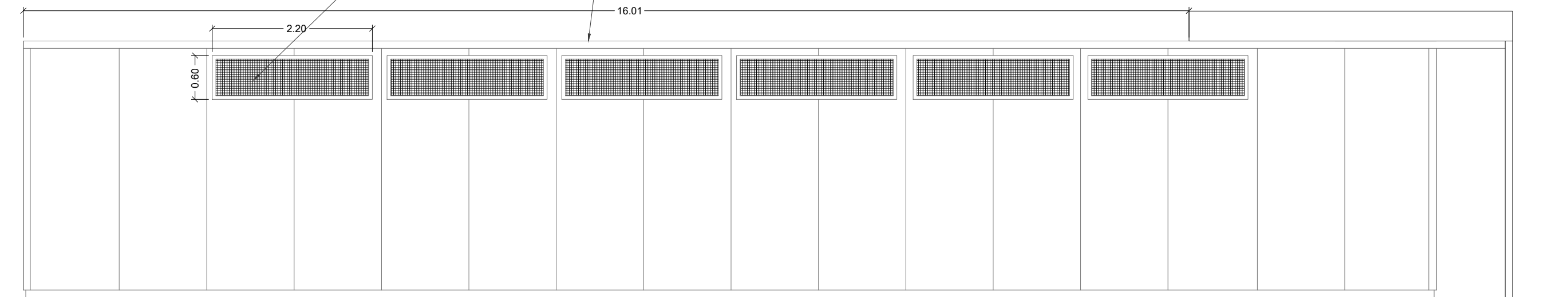

 **ELEVAÇÃO**
ESCALA: 1/75

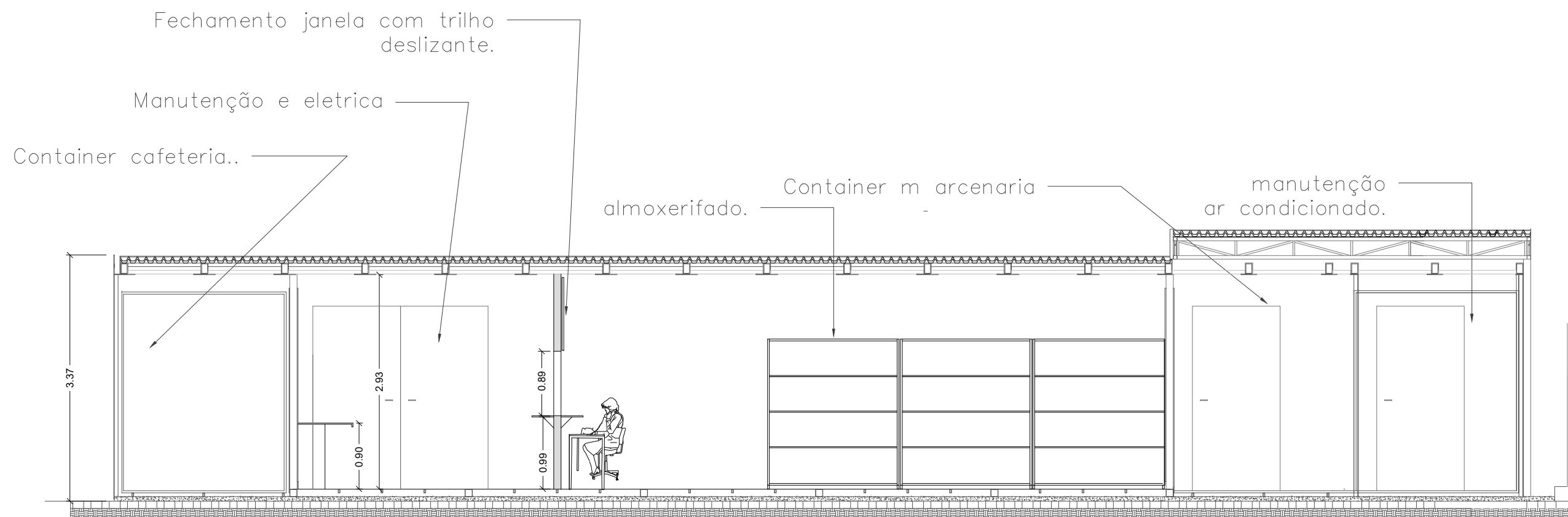

Estante de aço para estoque.
 Maxima móveis
 modulação - 180 x 80 cm
 altura 200 cm
 4 prateleiras por módulo.
 12 módulos
 48 prateleiras

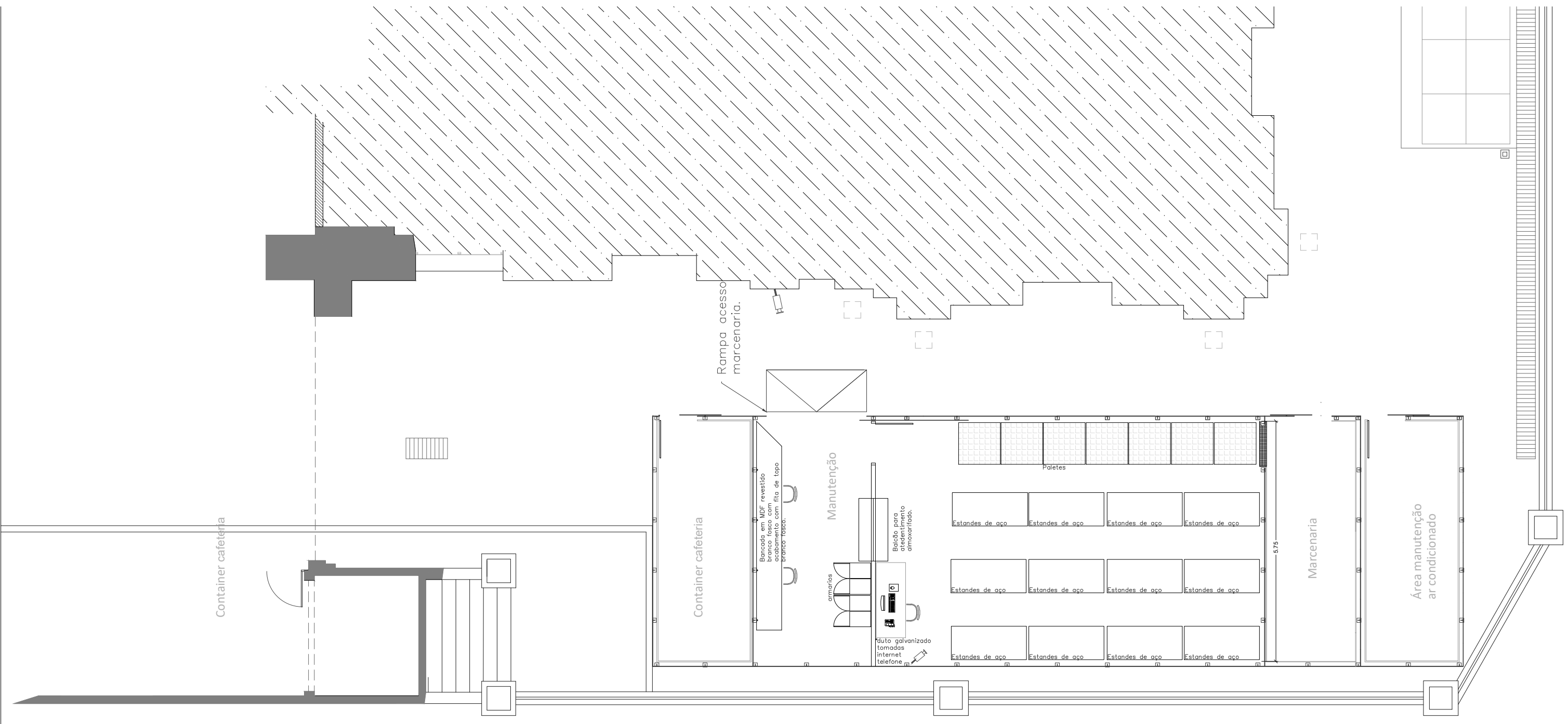

Container cafeteria

Container cafeteria

Rampa acesso marcenaria.

Manutenção

Bancada em MDF revestido branco fosco com acabamento com fita de topo branco fosco.

Banco para atendimento almoxarifado.

duto galvanizado tomadas internet telefone

armários

Estantes de aço Estantes de aço Estantes de aço Estantes de aço
Estantes de aço Estantes de aço Estantes de aço Estantes de aço
Estantes de aço Estantes de aço Estantes de aço Estantes de aço

Paletes

Marcenaria

575

Área manutenção ar condicionado

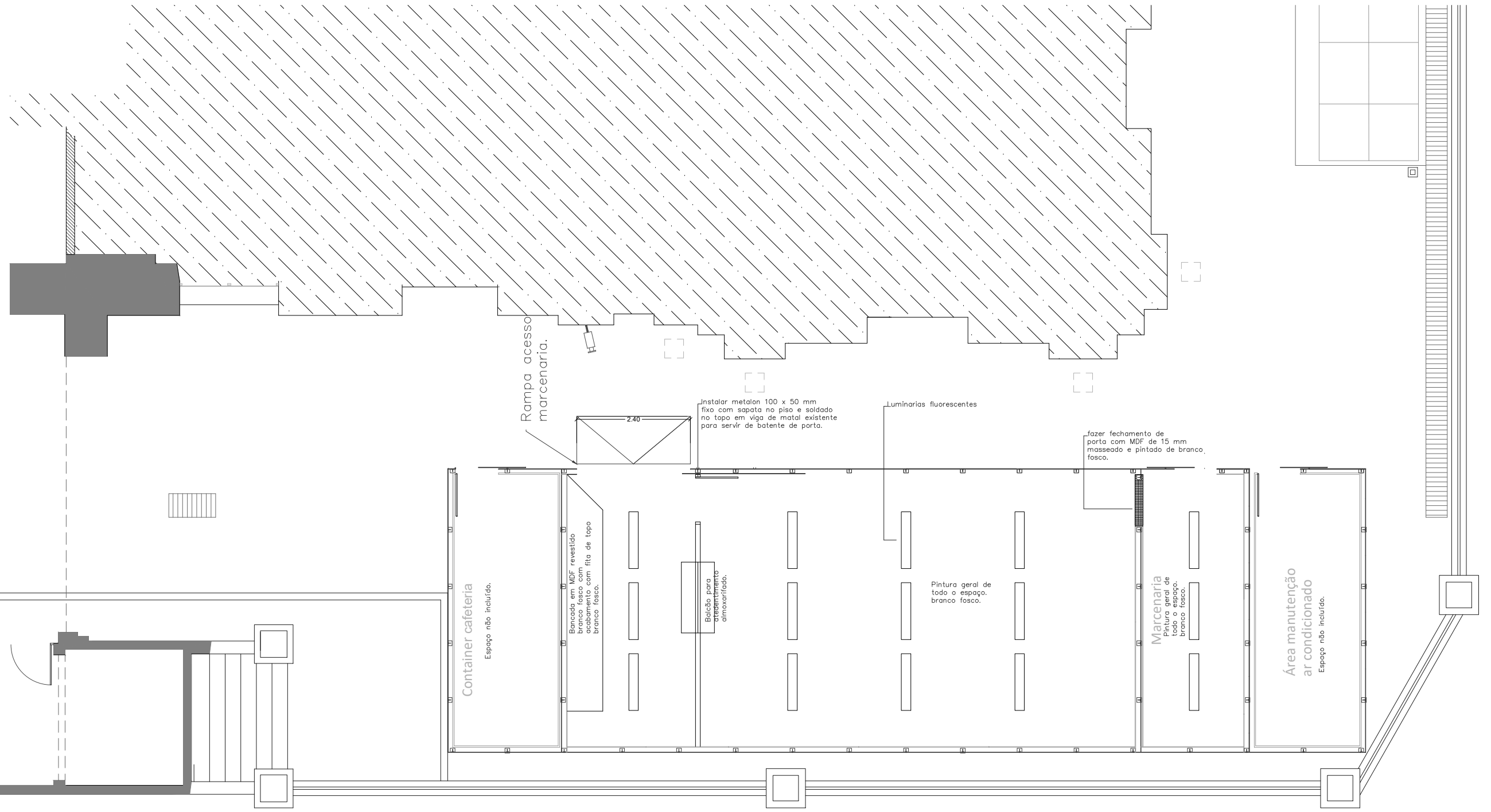

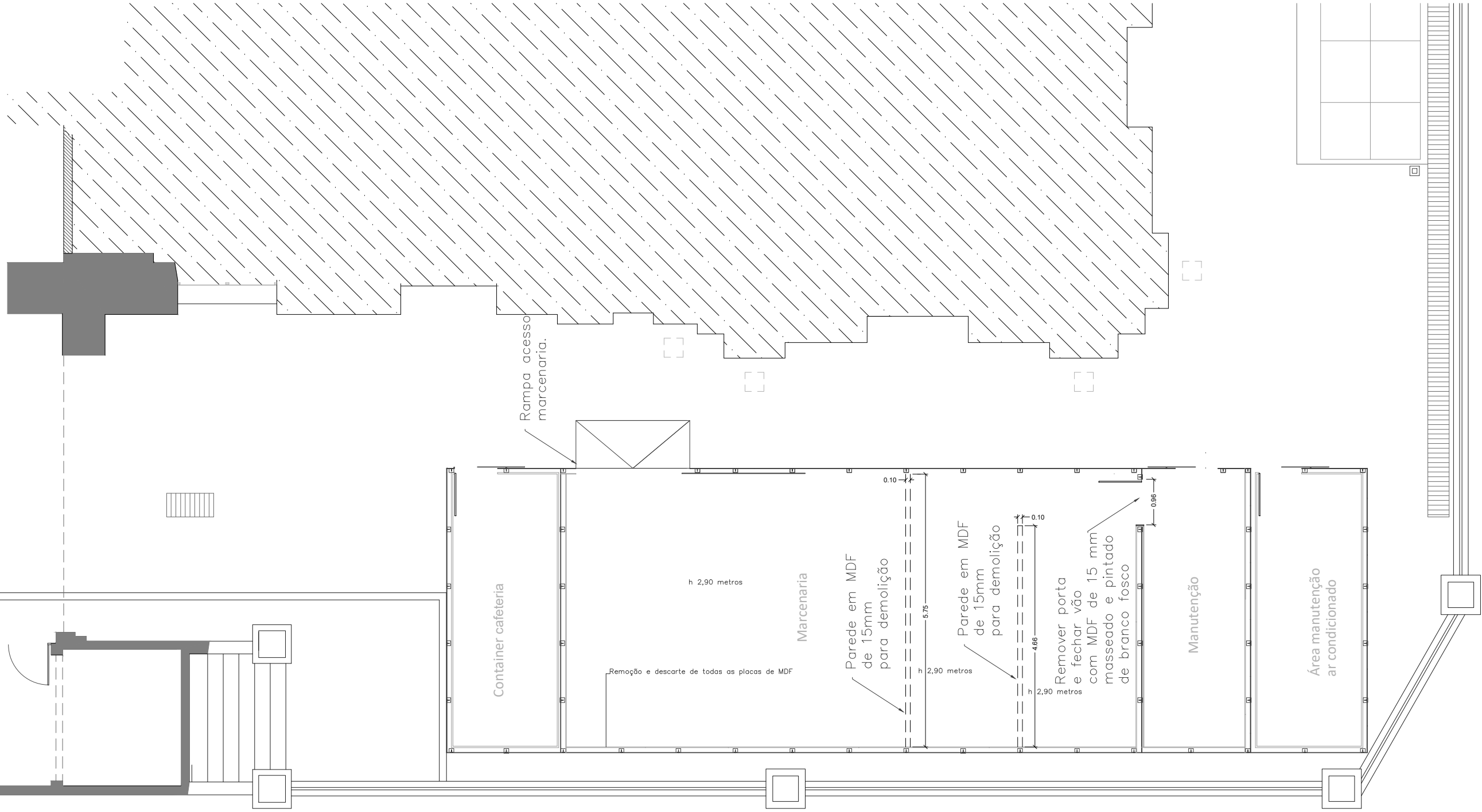

Rampa acesso marcenaria.

Container cafeteria

h 2,90 metros

Marcenaria

Parede em MDF de 15mm para demolição

6.75

Parede em MDF de 15mm para demolição

4.06

Remover porta e fechar vão com MDF de 15 mm massado e pintado de branco fosco

h 2,90 metros

h 2,90 metros

Manutenção

Área manutenção ar condicionado

Remoção e descarte de todas as placas de MDF

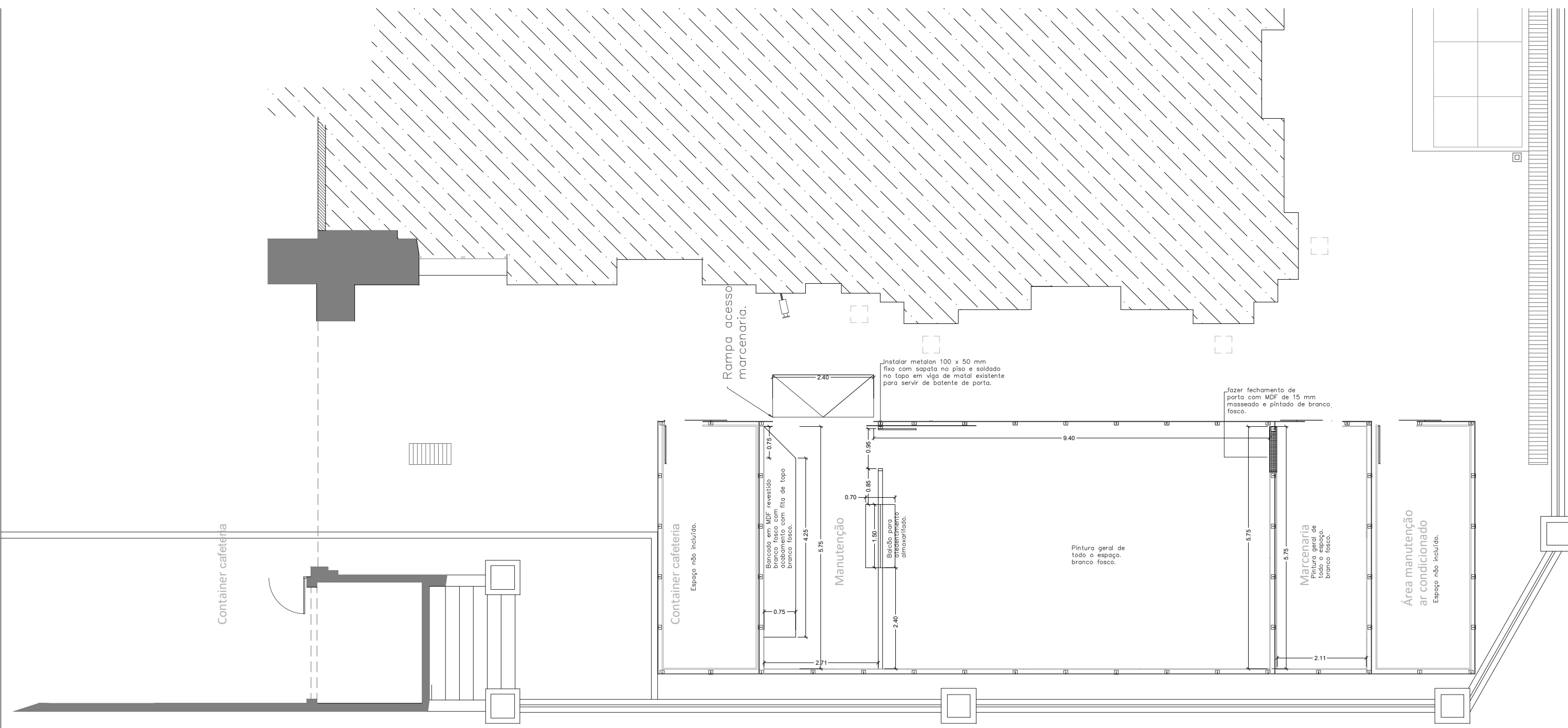

Container cafeteria

Container cafeteria
Espaço não incluído.

Rampa acesso
marcenaria.

Manutenção

Bancada em MDF revestido
branco fosco com
acabamento com fita de topo
branco fosco.
4.25
0.75
0.75

Balcão para
atendimento
ao cliente.
1.50
0.85
0.70
2.40

Instalar metalon 100 x 50 mm
fixo com sapata no piso e soldado
no topo em viga de metal existente
para servir de batente de porta.

Pintura geral de
todo o espaço,
branco fosco.

fazer fechamento de
porta com MDF de 15 mm
massado e pintado de branco,
fosco.

Marcenaria
Pintura geral de
todo o espaço,
branco fosco.
5.75
2.11

Área manutenção
ar condicionado
Espaço não incluído.

